

ARANCELES PARTICULARES 2018 HOSPITALIZADO

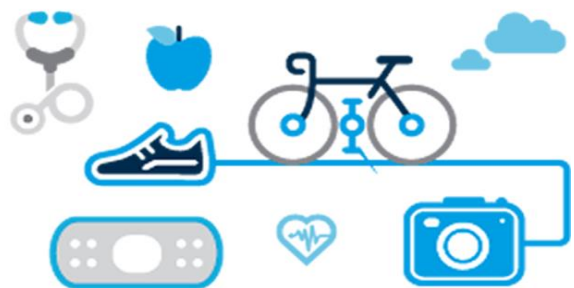
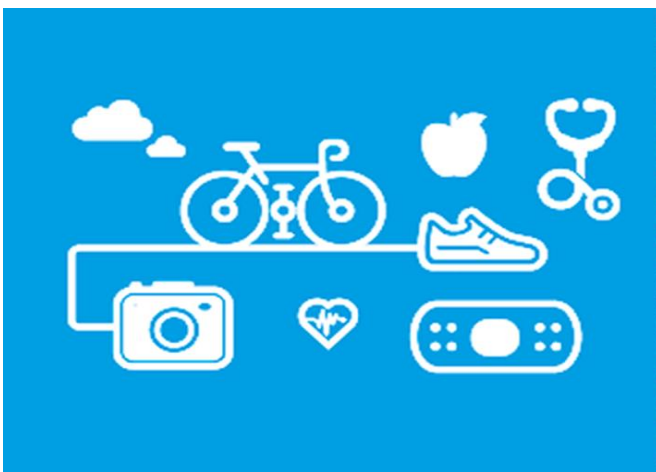

CÓDIGO FONASA	CÓDIGO INTERNO	DESCRIPCIÓN	PARTICULAR	
			HÁBIL	INHÁBIL
CONSULTAS Y VISITAS MÉDICAS				
0101007	101007	ATENCION MEDICA RECIEN NACIDO	\$ 63.000	\$ 94.500
0101008	101008	VISITA MEDICO PACIENTE HOSPITALIZADO	\$ 60.000	\$ 90.000
0101009	101009	CONSULTA MEDICO INTERCONSULTOR	\$ 63.000	\$ 94.500

DÍAS CAMA Y DÍAS DE HOSPITALIZACIÓN				
0202008	202008	DÍA CAMA DE OBSERVACIÓN	\$ 105.000	-
0202010	202010	DÍA CAMA AISLAMIENTO	\$ 350.000	-
0202102	202102	DÍA CAMA HABITACION DOBLE MQ	\$ 240.000	-
0202104	202104	DÍA CAMA HABITACION INDIVIDUAL MQ	\$ 300.000	-
0202110	202110	DÍA CAMA HABITACION DOBLE PEDIATRICA	\$ 240.000	-
0202112	202112	DÍA CAMA HABITACION INDIVIDUAL PEDIATRICA	\$ 300.000	-
0202114	202114	DÍA CAMA HABITACION DOBLE GINE-OBS	\$ 240.000	-
0202116	202116	DÍA CAMA HABITACION INDIVIDUAL GINE- OBS	\$ 300.000	-
0202201	202201	DÍA CAMA UCI ADULTO	\$ 590.000	-
0202202	202202	DÍA CAMA UCI PEDIATRICA	\$ 590.000	-
0202203	202203	DÍA CAMA UCI NEONATAL	\$ 490.000	-
0202301	202301	DÍA CAMA UTI ADULTO	\$ 490.000	-
0202302	202302	DÍA CAMA UTI PEDIATRICA	\$ 490.000	-
0202303	202303	DÍA CAMA UTI NEONATAL	\$ 390.000	-
0202004	202513	DÍA CAMA CUNA HOSPITALIZADA	\$ 105.000	-

LABORATORIO				
0301002	301002	ACIDO FOLICO O FOLATOS	\$ 9.880	\$ 14.820
0301003	301003	ADENOGRAMA,ESPLENOGRAMA, MIELOGRAMA C/U	\$ 12.270	\$ 18.410
0301005	301005	AGLUTININAS ANTI RHO	\$ 8.850	\$ 13.270
0301006	301006	AGREGACION PLAQUETARIA	\$ 8.850	\$ 13.270
0301007	301007	ANTICOAGULANTE LUPICO, DETERMINACION DE	\$ 8.850	\$ 13.270
0301008	301008	ANTITROMBINA III	\$ 8.850	\$ 13.270
0301011	301011	COAGULACION TIEMPO DE	\$ 3.070	\$ 4.610
0301013	301013	COAGULO, TIEMPO DE LISIS DEL	\$ 1.160	\$ 1.740
0301014	301014	COOMBS DIRECTO, TEST DE	\$ 2.420	\$ 3.630
0301015	301015	COOMBS INDIRECTO ,TEST DE	\$ 4.360	\$ 6.540
0301017	301017	DESHIDROGENASA GLUCOSA-6-FOSFATO EN ERIT	\$ 36.860	\$ 55.290
0301020	301020	EUGLOBULINAS, TIEMPO DE LISIS DE	\$ 3.070	\$ 4.610
0301021	301021	FIBRINOGENO	\$ 4.360	\$ 6.540
0301022	301022	TEST DE NEUTRALIZACION PLAQUETARIA	\$ 8.850	\$ 13.270
0301024	301024	FACTOR V(FACTOR LABIL)	\$ 4.360	\$ 6.540
0301025	301025	FACTORES VII, VIII, IX, X, XI, XII, XIII	\$ 9.150	\$ 13.720
0301026	301026	FERRITINA	\$ 11.210	\$ 16.820
0301027	301027	FIBRINOGENO PRODUCTO DE DEGRADACION	\$ 9.150	\$ 13.720
0301028	301028	FIERRO SERICO (HIERRO)(FE)	\$ 4.360	\$ 6.540
0301029	301029	FIERRO, CAPACIDAD DE FIJACION DEL (INCLU	\$ 9.150	\$ 13.720
0301030	301030	FIERRO,CINETICA DEL	\$ 11.040	\$ 16.560
0301033	301033	SISTEMAS SANGUINEOS (KELL, DUFFY, KIDD Y	\$ 5.370	\$ 8.050
0301034	301034	GRUPOS SANGUINEOS ABO Y RH	\$ 4.940	\$ 7.410

CÓDIGO FONASA	CÓDIGO INTERNO	DESCRIPCIÓN	PARTICULAR	
			HÁBIL	INHÁBIL
LABORATORIO				
0301035	301035	HAPTOGLOBINA CUANTITATIVA	\$ 8.190	\$ 12.290
0301036	301036	HEMATOCRITO (HTO)	\$ 1.360	\$ 2.040
0301038	301038	HEMOGLOBINA EN SANGRE TOTAL (HB)	\$ 1.360	\$ 2.040
0301039	301039	HEMOGLOBINA FETAL CUALITATIVA	\$ 1.360	\$ 2.040
0301040	301040	HEMOGLOBINA FETAL CUANTITATIVA EN ERITRO	\$ 9.150	\$ 13.720
0301041	301041	HEMOGLOBINA GLICOSILADA (HB A1C)	\$ 9.320	\$ 13.990
0301042	301042	HEMOGLOBINA PLASMÁTICA	\$ 2.020	\$ 3.020
0301044	301044	HEMOGLOBINA, ELECTROFORESIS DE (INCLUYE H	\$ 9.880	\$ 14.820
0301045	301045	HEMOGRAMA VHS	\$ 6.120	\$ 9.190
0301048	301048	HEMOSIDERINA MEDULAR	\$ 2.020	\$ 3.020
0301049	301049	HEPARINA, CUANTIFICACION DE	\$ 9.150	\$ 13.720
0301050	301050	ISOINMUNIZACION, DETECCION DE ANTICUERPO	\$ 6.800	\$ 10.210
0301051	301051	ISOINMUNIZACION, DETECCION E IDENTIFICAC	\$ 9.150	\$ 13.720
0301054	301054	METAHEMOGLOBINA	\$ 2.420	\$ 3.630
0301059	301059	PROTROMBINA TIEMPO DE O CONSUMO DE	\$ 3.070	\$ 4.610
0301062	301062	RECuento DE BASOFILOS (ABSOLUTO)	\$ 2.020	\$ 3.020
0301063	301063	RECuento DE EOSINOFILOS (ABSOLUTO)	\$ 1.990	\$ 2.990
0301064	301064	RECuento DE ERITROCITOS	\$ 1.360	\$ 2.040
0301065	301065	RECuento DE LEUCOCITOS (ABSOLUTO)	\$ 1.360	\$ 2.040
0301066	301066	RECuento DE LINFOCITOS (ABSOLUTO)	\$ 2.420	\$ 3.630
0301067	301067	RECuento DE PLAQUETAS (ABSOLUTO)	\$ 2.420	\$ 3.630
0301068	301068	RECuento DE RETICULOCITOS (ABS O PORC)	\$ 2.020	\$ 3.020
0301069	301069	RECuento DIFERENCIAL O FORMULA LEUCO	\$ 3.750	\$ 5.630
0301070	301070	RESISTENCIA GLOBULAR OSMOTICA	\$ 6.120	\$ 9.190
0301072	301072	SANGRIA, TIEMPO DE (IVY) (NO INCLUYE DISP	\$ 3.070	\$ 4.610
0301075	301075	SUBGRUPO ABO Y RH FENOTIPO-GENOTIPO RH,	\$ 5.370	\$ 8.050
0301082	301082	TRANSFERRINA	\$ 10.860	\$ 16.290
0301083	301083	TROMBINA, TIEMPO DE	\$ 3.750	\$ 5.630
0301085	301085	TROMBOPLASTINA TIEMPO DE (TTPA O TTPK) C	\$ 4.840	\$ 7.260
0301086	301086	VELOCIDAD DE SEDIMENTACION (VHS)	\$ 1.130	\$ 1.700
0301089	301089	VON WILLEBRAND, AG DE (FACTOR VIII AG)	\$ 17.790	\$ 26.690
0301090	301090	COFACTOR DE RISTOCETINA	\$ 17.790	\$ 26.690
0301091	301091	PROTEINA C	\$ 59.720	\$ 89.590
0301092	301092	PROTEINA S	\$ 66.000	\$ 99.000
0301093	301093	RESISTENCIA PROTEINA C	\$ 43.340	\$ 65.020
0301094	301094	ESTUDIO DE LA HEMOGLOBINURIA PAROXÍSTICA NOCTURNA (HPN) POR CITOMETRÍA	\$ 94.650	\$ 141.980
0301095	301095	DÍMERO-D	\$ 44.110	\$ 66.170
	301501	ANFETAMINAS	\$ 14.700	\$ 22.050
	301502	BENZODIAZEPINAS ORINA	\$ 14.700	\$ 22.050
	301507	CANABINOIDES DETERMINACION DE (THC)	\$ 14.700	\$ 22.050
	301509	CITRATURIA	\$ 22.060	\$ 33.090
	301510	CLONAZEPAN (RAVOTRIL)	\$ 12.220	\$ 18.330
	301511	COBRE ORINA (CUPRURIA)	\$ 12.500	\$ 18.750
	301512	COCAINA	\$ 14.700	\$ 22.050
	301513	DEMODEX, BUSQUEDA DE	\$ 7.350	\$ 11.030
	301514	DIHIDROTESTOSTERONA	\$ 9.280	\$ 13.920

CÓDIGO FONASA	CÓDIGO INTERNO	DESCRIPCIÓN	PARTICULAR	
			HÁBIL	INHÁBIL
CONSULTAS Y VISITAS MÉDICAS				
	301519	ESTUDIO DROGAS (5 DETER)	\$ 88.250	\$ 132.380
	301520	ANTIGENO URINARIO NEUMOCOCO	\$ 41.910	\$ 62.870
	301534	HTLV-1/2	\$ 61.760	\$ 92.640
	301541	OXALURIA	\$ 22.060	\$ 33.090
	301543	PEPTIDO C	\$ 22.060	\$ 33.090
	301546	PHADIATOP ADULTO (INHALANTE)	\$ 8.290	\$ 12.440
	301547	PHADIATOP PEDIATRICO (INHALANTE-ALIMENTO)	\$ 8.290	\$ 12.440
	301548	PLOMO(SANGRE)	\$ 50.060	\$ 75.090
	301556	SUBCLASES IGG 1,2,3,4 (IDR)	\$ 124.350	\$ 186.530
	301558	TEST DE TZANK	\$ 10.300	\$ 15.450
	301560	TEST PACK CLOSTRIDIUM DIFFICILE A+B	\$ 30.890	\$ 46.340
	301563	TINCION PARA CAMPYLOBACTER	\$ 3.680	\$ 5.520
	301565	UREA DEPURACION DE	\$ 8.090	\$ 12.140
	301569	ZINC(SANGRE)	\$ 23.540	\$ 35.310
	301572	DISMORFIA, ESTUDIO DE	\$ 3.680	\$ 5.520
	301573	KTV	\$ 3.360	\$ 5.040
	301574	PET x 2	\$ 2.090	\$ 3.140
	301575	PET x 3	\$ 3.360	\$ 5.040
	301576	PET x 4	\$ 7.400	\$ 11.100
	301579	MAGNESURIA	\$ 8.090	\$ 12.140
	301580	PROTEINAS URINARIAS, ELECTROFORESIS	\$ 36.760	\$ 55.140
	301581	TEST DE HOMA	\$ 6.620	\$ 9.930
	301585	BARTONELLA HENSELAE SEROLOGIA IgG	\$ 32.360	\$ 48.540
	301588	BARTONELLA HENSELAE SEROLOGIA IGM	\$ 33.240	\$ 49.860
	301589	ZINC URINARIO	\$ 22.830	\$ 34.250
	301593	CELULAS LUPUS C/U	\$ 1.530	\$ 2.300
	0301581A	DOMI - TEST DE HOMA	\$ 6.620	\$ 9.930
0302001	302001	ACETONA CUALITATIVA SANGRE (CETONEMIA)	\$ 1.690	\$ 2.530
0302002	302002	ACIDO CITRICO	\$ 4.840	\$ 7.260
0302004	302004	ACIDO LACTICO (LACTATO)	\$ 7.860	\$ 11.790
0302005	302005	ACIDO URICO (URICEMIA)	\$ 3.230	\$ 4.840
0302008	302008	AMILASA	\$ 4.910	\$ 7.370
0302009	302009	AMINOACIDOS SANGRE (CUALITATIVO)	\$ 11.570	\$ 17.350
0302010	302010	AMONIO %	\$ 4.360	\$ 6.540
0302011	302011	BICARBONATO ENZIMATICO	\$ 1.360	\$ 2.040
0302012	302012	BILIRRUBINA TOTAL PROC. AUT.	\$ 2.700	\$ 4.040
0302013	302013	BILIRRUBINA TOTAL Y CONJUGADA	\$ 3.070	\$ 4.610
0302015	302015	CALCIO(CALCEMIA)	\$ 2.770	\$ 4.160
0302017	302017	CAROTENO	\$ 4.360	\$ 6.540
0302018	302018	CAROTENO PRUEBA DE SOBRECARGA	\$ 9.850	\$ 14.780
0302019	302019	CERULOPLASMINA	\$ 6.780	\$ 10.170
0302020	302020	COBRE (CU)(CUPREMIA)	\$ 3.180	\$ 4.760
0302021	302021	COLINESTERASA (ACETILCOLINESTERASA)	\$ 6.120	\$ 9.190
0302023	302023	CREATININA EN SANGRE	\$ 2.700	\$ 4.040
0302024	302024	CREATININA DEPURACION DE	\$ 6.050	\$ 9.070
0302025	302025	CREATINQUINASA CK-MB	\$ 9.850	\$ 14.780

CÓDIGO FONASA	CÓDIGO INTERNO	DESCRIPCIÓN	PARTICULAR	
			HÁBIL	INHÁBIL
CONSULTAS Y VISITAS MÉDICAS				
0302026	302026	CK-TOTAL (CPK)	\$ 7.480	\$ 11.230
0302027	302027	TROPONINA T	\$ 19.730	\$ 29.600
0302030	302030	DESHIDROGENASA LACTICA TOTAL (LDH)	\$ 4.590	\$ 6.880
0302031	302031	DESHIDROGENASA LACTICA TOTAL (LDH), CON	\$ 12.250	\$ 18.370
0302032	302032	ELECTROLITOS PLASMÁTICOS (SODIO, POTASIO, CLORO) C/U	\$ 2.470	\$ 3.700
0302033	302033	ENZIMA CONVERTIDORA DE ANGIOTENSINA	\$ 12.250	\$ 18.370
0302034	302034	PERFIL LIPIDICO	\$ 12.830	\$ 19.240
0302035	302035	FARMACOS Y/O DROGAS; NIVELES	\$ 11.540	\$ 17.310
0302036	302036	PKU	\$ 4.360	\$ 6.540
0302039	302039	FOSFATASAS ALC.C/ SEPARACION ISOENZ. C/U	\$ 11.820	\$ 17.730
0302040	302040	FOSFATASAS ALCALINAS (ALP)	\$ 2.770	\$ 4.160
0302042	302042	FOSFORO (FOSFATOS)(P)(FOSFEMIA)	\$ 3.630	\$ 5.440
0302043	302043	GALACTOSA	\$ 1.360	\$ 2.040
0302045	302045	GAMMA GLUTAMILTRANSPEPTIDASA (GGT)	\$ 4.760	\$ 7.140
0302046	302046	GASES Y EQUILIBRIO ACIDO BASE (ASTRUP-GS	\$ 7.530	\$ 11.300
0302047	302047	GLUCOSA EN SANGRE	\$ 2.650	\$ 3.970
0302048	302048	GLUCOSA, CURVA DE TOLERANCIA, 2 MUESTRAS	\$ 12.300	\$ 18.450
0302050	302050	ADENOSINDEAMINASA (ADA)	\$ 33.230	\$ 49.850
0302052	302052	LEUCINAMINOPEPTIDASA (LAP).	\$ 4.360	\$ 6.540
0302053	302053	LIPASA	\$ 4.840	\$ 7.260
0302055	302055	LITIO (CARBORON)	\$ 6.120	\$ 9.190
0302056	302056	MAGNESIO	\$ 6.120	\$ 9.190
0302057	302057	NITROGENO UREICO Y/O UREA, EN SANGRE	\$ 2.670	\$ 4.010
0302058	302058	OSMOLALIDAD, SANGRE EXAMEN BIOQUIMICO	\$ 3.550	\$ 5.330
0302060	302060	PROTEINAS TOTALES O ALBUMINAS,C/U EN SAN	\$ 3.000	\$ 4.500
0302061	302061	PROTEINAS, ELECTROFORESIS	\$ 12.950	\$ 19.430
0302063	302063	TRANSAMINASAS, OXALACETICA (GOT/AST),	\$ 3.930	\$ 5.900
0302064	302064	TRIGLICERIDOS (PROC.AUT.)	\$ 3.650	\$ 5.480
0302066	302066	XILOSA,PRUEBA DE ABS.(NO INCL.JARABE)	\$ 6.430	\$ 9.640
0302067	302067	COLESTEROL TOTAL PROC. AUT (COL)	\$ 2.820	\$ 4.230
0302068	302068	COLESTEROL HDL (PROC. AUT.) (COL-HDL)	\$ 4.130	\$ 6.200
0302070	302070	APOLIPOPROTEINAS (A1, B U OTRAS)	\$ 13.330	\$ 20.000
0302075	302075	PERFIL BIOQUIMICO 12 PARAMETROS	\$ 17.310	\$ 25.970
0302076	302076	PRUEBAS/PERFIL HEPATICAS, ESTUDIO DE	\$ 21.500	\$ 32.240
0302077	302077	VITAMINA B12 POR INMUNOENSAYO	\$ 15.090	\$ 22.640
0302078	302078	25 OH VITAMINA D TOTAL POR INMUNOENSAYO	\$ 27.680	\$ 41.520
0302079	302079	25 OH VITAMINA D TOTAL POR ESPECTROMETRÍA DE MASA	\$ 30.060	\$ 45.100
0302080	302080	VITAMINA B6 POR HPLC	\$ 95.080	\$ 142.620
0302081	302081	CALCIO IÓNICO (INCLUYE MEDICIÓN DE PH MÉTODO IÓN SELECTIVO)	\$ 4.310	\$ 6.460
0302082	302082	FENILALANINA CUANTITATIVA EN GSS	\$ 16.960	\$ 25.440
	302510	PRE-ALBUMINA	\$ 48.040	\$ 72.060
	302513	HOMOCISTEINA	\$ 34.350	\$ 51.530
	302519	LAMOTRIGINA	\$ 43.270	\$ 64.910
	302530	CALPROTECTINA	\$ 47.640	\$ 71.460
	302531	AMINOACIDOS ORINA CUANTITATIVO	\$ 36.530	\$ 54.800
	302532	AMINOACIDOS SANGRE CUANTITATIVO	\$ 43.460	\$ 65.190

CÓDIGO FONASA	CÓDIGO INTERNO	DESCRIPCIÓN	PARTICULAR	
			HÁBIL	INHÁBIL
CONSULTAS Y VISITAS MÉDICAS				
	302537	PROTEINAS FRACCIONADAS ALBUMINA/GLOBULIN	\$ 1.350	\$ 2.030
	302538	GLOBULINA	\$ 1.350	\$ 2.030
	303501	TRAB	\$ 17.650	\$ 26.480
	303502	ESTROGENOS TOTALES	\$ 16.920	\$ 25.380
	303503	T3 LIBRE	\$ 11.770	\$ 17.660
	303504	TESTOSTERONA BIODISPONIBLE	\$ 40.440	\$ 60.660
	303505	ALDOSTERONA URINARIA	\$ 5.940	\$ 8.910
	303582	PEPTIDO CICLICO CITRULINADO	\$ 27.210	\$ 40.820
0302035	0302035I	OXCARBAZEPINA	\$ 43.270	\$ 64.910
0303001	303001	ADENOCORTICOTROFINA (ACTH)	\$ 16.980	\$ 25.480
0303002	303002	ALDOSTERONA	\$ 14.570	\$ 21.850
0303003	303003	ANDROSTENEDIONA SANGRE	\$ 11.040	\$ 16.560
0303004	303004	ANGIOTENSINA	\$ 13.280	\$ 19.920
0303006	303006	CORTISOL	\$ 11.040	\$ 16.560
0303007	303007	HORMONA DE CRECIMIENTO (HGH) (SOMATOTROF	\$ 14.570	\$ 21.850
0303008	303008	DEHIDROEPIANDROSTERONA SULFATO	\$ 14.340	\$ 21.510
0303009	303009	ERITROPOYETINA	\$ 10.460	\$ 15.690
0303012	303012	GASTRINA	\$ 14.570	\$ 21.850
0303014	303014	GONADOTROFINA CORION.FRAC.BETA (SANGRE)	\$ 10.710	\$ 16.070
0303015	303015	HORMONA FOLICULO ESTIMULANTE (FSH)	\$ 10.710	\$ 16.070
0303016	303016	HORMONA LUTEINIZANTE	\$ 10.710	\$ 16.070
0303017	303017	INSULINA	\$ 10.530	\$ 15.800
0303018	303018	PARATHORMONA INTACTA (PTH)	\$ 16.580	\$ 24.870
0303019	303019	PROGESTERONA (PRG)	\$ 10.710	\$ 16.070
0303020	303020	PROLACTINA (PRL)	\$ 10.710	\$ 16.070
0303021	303021	RENINA	\$ 14.570	\$ 21.850
0303022	303022	TESTOSTERONA EN SANGRE	\$ 11.040	\$ 16.560
0303023	303023	TESTOSTERONA LIBRE	\$ 13.280	\$ 19.920
0303024	303024	TIROESTIMULANTE HORMONA (TSH)	\$ 9.320	\$ 13.990
0303025	303025	TIROGLOBULINA	\$ 14.570	\$ 21.850
0303026	303026	TIROXINA LIBRE (T4L)	\$ 10.710	\$ 16.070
0303027	303027	TIROXINA O TETRAYODOTIRONINA (T4)	\$ 9.320	\$ 13.990
0303028	303028	TRIYODOTIRONINA	\$ 9.320	\$ 13.990
0303029	303029	17 - HIDROXIPROGESTERONA	\$ 14.570	\$ 21.850
0303030	303030	17 - BETA ESTRADIOL	\$ 10.530	\$ 15.800
0303031	303031	INSULINA, CURVA DE (MÍNIMO DOS DETERMINA	\$ 28.400	\$ 42.600
0303033	303033	ANGIOTENSINA	\$ 13.100	\$ 19.660
0303035	303035	CORTISOL LIBRE URINARIO	\$ 12.000	\$ 17.990
0303039	303039	GONADOTROFINA CORION FRAC. BETA (CUANTI	\$ 11.040	\$ 16.560
0303046	303046	SHBG (SEX HORMON BINDING GLOBULIN)	\$ 25.050	\$ 37.570
0303047	303047	IGF-1(INSULIN LIKE GROWTH FACTOR)(SOMA	\$ 25.480	\$ 38.220
0303048	303048	IGFBP3, IGFBP1 (INSULINE LIKE GROWTH	\$ 25.480	\$ 38.220
0303049	303049	CATECOLAMINAS EN SANGRE (INCLUYE MEDICIÓN DE ADRENALINA, NORADRENALINA	\$ 65.020	\$ 97.520
0303050	303050	METANEFRIAS URINARIAS (INCLUYE DETERMINACIÓN DE METANEFRINA Y NORMETA	\$ 73.530	\$ 110.300
0303051	303051	CATECOLAMINAS URINARIAS (INCLUYE MEDICIÓN DE ADRENALINA, NORADRENALINA	\$ 65.020	\$ 97.520
0303123	303123	ÍNDICE ANDROGÉNICO (INCLUYE TESTOSTERONA TOTAL Y SHBG)	\$ 27.420	\$ 41.130

CÓDIGO FONASA	CÓDIGO INTERNO	DESCRIPCIÓN	PARTICULAR	
			HÁBIL	INHÁBIL
CONSULTAS Y VISITAS MÉDICAS				
0304001	304001	CARIOGRAMA EN SANGRE POR CULTIVO DE LINF	\$ 96.060	\$ 144.090
0304002	304002	CARIOGRAMA CON TECNICAS ESPECIALES (INC	\$ 102.610	\$ 153.920
0304003	304003	CARIOGRAMA EN FIBROBLASTOS POR CULTIVO D	\$ 102.610	\$ 153.920
0304006	304006	FISH EN METAFASES. BÚSQUEDA DE UNA ALTERACIÓN CONSTITUCIONAL CON 1 SOND	\$ 138.120	\$ 207.180
0304007	304007	DIAGNÓSTICO GENÉTICO MOLECULAR: DISPLASIA TANATOFÓRICA TIPO I Y II	\$ 78.850	\$ 118.280
0305001	305001	ALFA-1-ANTITRIPSINA CUANTITATIVA	\$ 11.040	\$ 16.560
0305002	305002	ALFA -2- MACROGLOBULINA	\$ 10.680	\$ 16.030
0305003	305003	ALFA FETOPROTEINAS (AFP)	\$ 10.710	\$ 16.070
0305004	305004	TAMIZAJE DE ANTICUERPOS ANTI ANTIGENOS	\$ 21.290	\$ 31.940
0305005	305005	ANTICUERPOS ANTINUCLEARES (ANA), ANTIMI	\$ 14.940	\$ 22.420
0305007	305007	ANTICUERPOS ESPECIFICOS Y OTROS AUTOAN	\$ 12.000	\$ 17.990
0305008	305008	ANTIESTREPTOLISINA O (ASO) (ASLO) (AELO)	\$ 9.650	\$ 14.480
0305009	305009	ANTIGENO CARCINOEMBRIÓNARIO (CEA)	\$ 14.570	\$ 21.850
0305010	305010	BETA-2-MICROGLOBULINA	\$ 14.570	\$ 21.850
0305012	305012	COMPLEMENTO C1Q, C2, C3, C4, ETC., C/U	\$ 9.650	\$ 14.480
0305013	305013	COMPLEMENTO HEMOLITICO (CH 50)	\$ 12.000	\$ 17.990
0305014	305014	CRIOGLOBULINAS PRECIPITACION EN FRIO.	\$ 2.320	\$ 3.480
0305019	305019	FACTOR REUMATOIDEO POR TECNICA DE LATEX	\$ 5.490	\$ 8.240
0305020	305020	FACTOR REUMATOIDEO POR TECNICA DE SCAT,	\$ 9.500	\$ 14.250
0305021	305021	INHIBIDOR DE C1Q, C2 Y C3, C/U	\$ 9.650	\$ 14.480
0305025	305025	INMUNOFIJACION (CADENAS PESADAS IGA IGG	\$ 31.170	\$ 46.760
0305026	305026	INMUNOGLOBULINA IGA SECRETORA	\$ 9.320	\$ 13.990
0305027	305027	INMUNOGLOBULINAS IGA, IGG, IGM, C/U	\$ 9.650	\$ 14.480
0305028	305028	INMUNOGLOBULINAS IGE TOTAL	\$ 11.040	\$ 16.560
0305029	305029	INMUNOGLOBULINAS IGE, IGG ESPECÍFICAS, C/U	\$ 10.860	\$ 16.290
0305030	305030	PROTEINA C REACTIVA POR TECNICA DE LATEX	\$ 9.020	\$ 13.530
0305031	305031	PROTEINA C REACTIVA NORMAL/ULTRASENSIBLE	\$ 12.470	\$ 18.710
0305032	305032	PROTEINA BENICE-JONES ELECTROFORESIS .	\$ 21.810	\$ 32.720
0305034	305034	QUIMIOTAXIS-LEUCOTAXIS	\$ 14.390	\$ 21.580
0305035	305035	CRIOAGLUTININAS	\$ 4.840	\$ 7.260
0305036	305036	CRIHEMOLISINAS	\$ 4.840	\$ 7.260
0305037	305037	DIGESTION FAGOCITICA NITROBLUE-TETRAZOLI	\$ 12.250	\$ 18.370
0305038	305038	FAGOCITOSIS: INGESTION Y DIGESTION (KILL	\$ 25.230	\$ 37.840
0305039	305039	FAGOCITOSIS: INGESTION Y DIGESTION (KILL	\$ 25.230	\$ 37.840
0305040	305040	INMUNOADHERENCIA DE LEUCOCITOS MACROFAGO	\$ 9.850	\$ 14.780
0305041	305041	INTRADERMOREACCION (PPD, HISTOPLASMINA,	\$ 9.700	\$ 14.550
0305042	305042	LIF O MIF	\$ 12.250	\$ 18.370
0305044	305044	LINFOCITOS B (ROSETAS EAC) Y LINFOCITOS	\$ 11.010	\$ 16.520
0305047	305047	LINFOTOXINAS HUMANAS, DETECCION DE	\$ 16.980	\$ 25.480
0305049	305049	TRANSFORMACION LINFOBLASTICA A DROGAS, A	\$ 48.160	\$ 72.240
0305052	305052	ANTICUERPOS LINFOCITOTÓXICOS (PRA) POR MICROLINFOCITOTOXICIDAD	\$ 16.760	\$ 25.140
0305053	305053	AUTOCROSSMATCH CON LINFOCITOS T Y B	\$ 29.960	\$ 44.940
0305056	305056	ALOCROSSMATCH CON LINFOCITOS TOTALES	\$ 18.320	\$ 27.480
0305057	305057	ALOCROSSMATCH CON LINFOCITOS T Y B	\$ 48.890	\$ 73.330
0305058	305058	CULTIVO MIXTO DE LINFOCITOS	\$ 120.560	\$ 180.840
0305060	305060	TIPIFICACION HLA B-27	\$ 73.260	\$ 109.890

CÓDIGO FONASA	CÓDIGO INTERNO	DESCRIPCIÓN	PARTICULAR	
			HÁBIL	INHÁBIL
CONSULTAS Y VISITAS MÉDICAS				
0305062	305062	TIPIFICACIÓN HLA - DR SEROLÓGICA	\$ 135.930	\$ 203.890
0305063	305063	TIPIFICACIÓN HLA - A, B SEROLÓGICA	\$ 169.900	\$ 254.850
0305064	305064	SEROTECA Y MANTENCIÓN EN LA BASE A RECEPTORES CADÁVER	\$ 37.520	\$ 56.280
0305070	305070	ANTIGENO PROSTATICO ESPECIFICO (PSA) (A	\$ 18.750	\$ 28.120
0305080	305080	ESTUDIO PARA HIPERSENSIBILIDAD RETARDADA	\$ 42.440	\$ 63.660
0305081	305081	AC. ANTI-ENDOMISIO (EMA)	\$ 22.430	\$ 33.640
0305082	305082	AC. ANTI-CITOPLASMA DE NEUTROFILOS (AN	\$ 33.390	\$ 50.090
0305083	305083	DETERMINACIÓN DE ISOTIPOS DE ANTICUERPOS ANTICITOPLASMA DE NEUTRÓFILOS (\$ 14.160	\$ 21.240
0305084	305084	ANTICUERPOS ANTICARDIOLIPINAS POR ELISA	\$ 25.500	\$ 38.250
0305085	305085	ANTICUERPOS ANTI MLK-1, POR IFI.	\$ 42.440	\$ 63.660
0305086	305086	ANTICUERPOS ANTIGLIADINA (ENFERMEDAD	\$ 22.430	\$ 33.640
0305087	305087	ANTICUERPOS LINFOCITOTÓXICOS CON IDENTIFICACIÓN DE INMUNOGLOBULINAS.	\$ 31.070	\$ 46.610
0305088	305088	ESPECIFICIDAD DE ANTICUERPOS.	\$ 97.550	\$ 146.320
0305089	305089	LINFOCITOS B TOTALES (CD19)	\$ 90.370	\$ 135.550
0305091	305091	LINFOCITOS T (CD3, CD4, CD8). TÉCNICA CITOMETRÍA DE FLUJO	\$ 53.050	\$ 79.570
0305092	305092	NATURAL KILLERS (CD16, CD 56). TÉCNICA CITOMETRÍA DE FLUJO	\$ 53.050	\$ 79.570
0305170	305170	ANTÍGENO CA 125, CA 15-3 Y CA 19-9, C/U	\$ 19.000	\$ 28.500
0305181	305181	ESTUDIO DE ANTICUERPO ANTITRANSGLUTAMINA	\$ 22.760	\$ 34.130
	305524	AC. ANTI-GLIADINA IGA	\$ 18.820	\$ 28.230
	305525	AC. ANTI-GLIADINA IGG	\$ 18.820	\$ 28.230
0305004	0305004B	AC. ANTI-SCL-70	\$ 19.760	\$ 29.640
0305004	0305004C	AC. ANTI-SM	\$ 19.760	\$ 29.640
	0305022B	INMUNOFIJACION (CADENAS LIVIANAS K, L)	\$ 31.170	\$ 46.760
	0305022D	INMUNOFIJACION ORINA (CADENAS LIVIANAS K	\$ 31.170	\$ 46.760
0305025	0305025A	INMUNOFIJACION ORINA (CADENAS PESADAS I	\$ 31.170	\$ 46.760
0305029	0305029ZQ	PANEL (36 ALERGENOS)	\$ 224.910	\$ 337.370
0306001	306001	BACILOSCOPIA Z-N POR CONCENTRACION %	\$ 5.190	\$ 7.790
0306002	306002	BACILOSCOPIA ZIEHL-NEELSEN, C/U	\$ 3.550	\$ 5.330
0306004	306004	EXAMEN DIRECTO AL FRESCO, C/S TINCION	\$ 3.070	\$ 4.610
0306005	306005	TINCION DE GRAM	\$ 1.360	\$ 2.040
0306006	306006	ULTRAMICROSCOPIA (INCLUYE TOMA DE MUESTR	\$ 9.150	\$ 13.720
0306007	306007	COPROCULTIVO, C/U	\$ 8.540	\$ 12.810
0306008	306008	CULTIVO CORRIENTE (EXCEPTO COPROCULT,HEM	\$ 7.060	\$ 10.580
0306011	306011	UROCULTIVO, RCTO Y ANTIB (NO INCLUYE REC	\$ 7.430	\$ 11.150
0306012	306012	CULTIVO PARA ANAEROBIOS (INCLUYE COD. 03	\$ 13.610	\$ 20.410
0306013	306013	CULTIVO PARA BORDETELLA	\$ 12.900	\$ 19.350
0306014	306014	CULTIVO PARA CAMPYLOBACTER, YERSINIA,	\$ 9.150	\$ 13.720
0306016	306016	GONOCOCO CULTIVO	\$ 6.100	\$ 9.150
0306017	306017	CULTIVO PARA LEVADURAS	\$ 5.520	\$ 8.280
0306018	306018	KOCH, BACILO DE, CULTIVO (&)	\$ 8.900	\$ 13.340
0306019	306019	CULTIVO PARA LEGIONELLA	\$ 9.150	\$ 13.720
0306022	306022	MYCOBACTERIA, TIPIFICACION DE	\$ 9.150	\$ 13.720
0306023	306023	MYCOPLASMA Y UREAPLASMA, C/U.	\$ 12.600	\$ 18.900
0306025	306025	ANTIBIOGRAMA BACILO DE KOCH (CADA FARMAC	\$ 9.150	\$ 13.720
0306026	306026	ANTIBIOGRAMA CORRIENTE (MINIMO 10 FARM	\$ 5.700	\$ 8.540
0306027	306027	ANTIBIOGRAMA DE ESTUDIO DE SENSIBILIDAD POR DILUCIÓN (CIM) (MÍNIMO 6 FÁRM	\$ 15.720	\$ 23.590

CÓDIGO FONASA	CÓDIGO INTERNO	DESCRIPCIÓN	PARTICULAR	
			HÁBIL	INHÁBIL
CONSULTAS Y VISITAS MÉDICAS				
0306028	306028	ANTIFUNGIGRAMA (MÍNIMO 4 FÁRMACOS ANTIHONGOS)	\$ 4.360	\$ 6.540
0306033	306033	BRUCELLA, REACCION DE AGLUTINACION PARA	\$ 3.150	\$ 4.730
0306034	306034	CLAMIDIAS POR INMUNOFLUORESCENCIA,	\$ 11.160	\$ 16.750
0306036	306036	MONONUCLEOSIS, REACCION DE PAUL BUNNELL	\$ 4.910	\$ 7.370
0306037	306037	MYCOPLASMA IGG, IGM, C/U.	\$ 9.850	\$ 14.780
0306038	306038	R.P.R.	\$ 5.340	\$ 8.010
0306039	306039	REACCIONES DE AGLUTINACION (WIDAL)	\$ 7.510	\$ 11.260
0306041	306041	FTA-ABS	\$ 20.610	\$ 30.920
0306042	306042	V.D.R.L.	\$ 6.250	\$ 9.370
0306043	306043	ARTROPODOS MACROSCOPICOS (IMAGOS Y/O PUP	\$ 6.100	\$ 9.150
0306045	306045	COPROPARASITARIO SERIADO(CRYPTOSPORIDIUM	\$ 18.020	\$ 27.030
0306046	306046	COPROPARASITARIO SERIADO PARA FASCIOLA	\$ 36.240	\$ 54.360
0306047	306047	COPROPARASITARIO SERIADO PARA ISOSPORA .	\$ 9.850	\$ 14.780
0306048	306048	COPROPARASITOLOGICO TELEMAN	\$ 6.300	\$ 9.450
0306049	306049	DIAG. DE PARASITOS DIRECTO EN DEP. U OTR	\$ 6.020	\$ 9.030
0306050	306050	DIAGNÓSTICO PARASITARIO EN EXUDADOS, SECRECIONES Y OTROS LÍQUIDOS ORGÁN	\$ 6.100	\$ 9.150
0306051	306051	GRAHAM,EXAMEN DE (INCLUYE DIAGNOSTICO D	\$ 4.310	\$ 6.460
0306052	306052	GUSANOS MACROSCOPICOS, DIAGNOSTICO DE	\$ 3.550	\$ 5.330
0306053	306053	HEMOPARASITOS, DIAG. MICRO. (GOTA GRUESA	\$ 18.270	\$ 27.410
0306054	306054	HEMOPARASITOS, DIAGNÓSTICO POR TÉCNICA DE MICROSTROUT O SIMILAR EN HAST	\$ 24.070	\$ 36.100
0306056	306056	ACARO TEST	\$ 8.190	\$ 12.290
0306059	306059	COPROPARASITOLOGICO 3 M. SERIADO (PAFS)	\$ 8.140	\$ 12.210
0306061	306061	PARÁSITOS IGG/IGM (CHAGAS, HIDATIDOSIS, TOXOCARIASIS Y OTROS POR ELISA O INI	\$ 11.190	\$ 16.780
0306066	306066	INMUNOFLUORESCENCIA INDIRECTA (TOXO-	\$ 11.190	\$ 16.780
0306068	306068	AISLAMIENTO DE VIRUS (ADENOVIRUS, CITOMEGALOVIRUS, ENTEROVIRUS, HERPES, II	\$ 13.610	\$ 20.410
0306069	306069	ANTICUERPOS VIRALES, DETERM. DE (ADENOVIRUS, CITOMEGALOVIRUS, HERPES SIMI	\$ 11.640	\$ 17.460
0306070	306070	ANTIGENOS VIRALES DETERM. DE (ADENOVIRUS	\$ 10.530	\$ 15.800
0306074	306074	HEPATITIS A ANTICUERPOS IGM	\$ 15.750	\$ 23.630
0306075	306075	VIRUS HEPATITIS B, ANTICUERPO DEL ANTIGE	\$ 13.610	\$ 20.410
0306076	306076	HEPATITIS B ANTICORE TOTAL	\$ 17.900	\$ 26.850
0306078	306078	VIRUS HEPATITIS B, ANTIGENO E DEL (HBEAG	\$ 51.580	\$ 77.370
0306079	306079	VIRUS HEPATITIS B, ANTIGENO DE SUPERFICIE (HBSAG)	\$ 10.890	\$ 16.330
0306080	306080	HEPATITIS B ANTICORE IGM	\$ 15.090	\$ 22.640
0306081	306081	HEPATITIS C ANTICUERPOS TOTALES	\$ 16.730	\$ 25.100
0306082	306082	REACCIÓN DE POLIMERASA EN CADENA (P.C.R.), VIRUS INFLUENZA, VIRUS HERPES, CIT	\$ 61.660	\$ 92.500
0306090	306090	TEST PACK STREPTOCOCCO	\$ 11.340	\$ 17.010
0306091	306091	HEMOCULTIVO AERÓBICO AUTOMATIZADO CON ANTIBIOGRAMA	\$ 34.900	\$ 52.350
0306092	306092	HEMOCULTIVO ANAERÓBICO AUTOMATIZADO CON ANTIBIOGRAMA	\$ 23.280	\$ 34.930
0306093	306093	HEMOCULTIVO AUTOMATIZADO PARA MICOBACTERIAS	\$ 32.330	\$ 48.500
0306094	306094	ANTÍGENO GALACTOMANANO	\$ 45.260	\$ 67.890
0306095	306095	PARÁSITOS: DETERMINACIÓN POR REACCIÓN DE POLIMERASA EN CADENA (PCR)	\$ 82.630	\$ 123.950
0306096	306096	PARÁSITOS: TEST RÁPIDO ANTICUERPOS (CHAGAS Y OTROS)	\$ 22.600	\$ 33.910
0306117	306117	HONGOS CULTIVO DERMATOFITOS	\$ 6.270	\$ 9.410
0306169	306169	H.I.V. ANTICUERPOS VIRALES DET.	\$ 11.110	\$ 16.670
0306170	306170	ROTAVIRUS, ANTIGENO VIRAL LATEX	\$ 10.530	\$ 15.800
	306177	HEPATITIS B ANTICUERPOS ANTI AG SUPERFIC	\$ 8.820	\$ 13.230

CÓDIGO FONASA	CÓDIGO INTERNO	DESCRIPCIÓN	PARTICULAR	
			HÁBIL	INHÁBIL
CONSULTAS Y VISITAS MÉDICAS				
0306270	306270	VIRUS RESP. SINCIAL (IFI)	\$ 11.490	\$ 17.240
	306503	LEGIONELLA ANTIGENO URINARIO	\$ 41.910	\$ 62.870
	306504	PCR VIRUS RESPIRATORIOS	\$ 49.090	\$ 73.640
	306506	HPV POR PCR (PACK)	\$ 40.110	\$ 60.170
	306507	PARVOVIRUS B19 IGG	\$ 28.610	\$ 42.920
	306508	PARVOVIRUS B19 IGM	\$ 28.610	\$ 42.920
	306509	PANEL DE VIRUS RESPIRATORIOS	\$ 88.030	\$ 132.050
	306527	VRS TEST PACK	\$ 8.850	\$ 13.280
	306528	BORDETELLA PERTUSSIS POR PCR	\$ 13.090	\$ 19.640
	306573	PCR STREPTOCOCCUS GRUPO B	\$ 19.640	\$ 29.460
	306574	CHLAMYDIA TRACHOMATIS / NEISSERIA GONORR	\$ 27.300	\$ 40.950
	306577	CLOSTRIDIUM DIFFICILE POR PCR	\$ 24.790	\$ 37.190
	306581	CAMPYLOBACTER TEST RAPIDO	\$ 26.470	\$ 39.710
	306594	BORDETELLA PERTUSSIS TOXINA IgA	\$ 13.240	\$ 19.860
	306595	BORDETELLA PERTUSSIS TOXINA IgG	\$ 13.240	\$ 19.860
	306770	INFLUENZA TEST PACK	\$ 20.590	\$ 30.890
0306017	0306017B	HONGOS CULTIVO SECRECIONES	\$ 5.400	\$ 8.100
0306023	0306023A	MYCOPLASMA HOMINIS (CULTIVO)	\$ 27.970	\$ 41.960
0306023	0306023B	UREAPLASMA (CULTIVO)	\$ 27.970	\$ 41.960
0306023	0306023C	MYCOPLASMA Y UREAPLASMA CULTIVO	\$ 27.970	\$ 41.960
0306033	0306033A	BRUCELLA IgG	\$ 10.630	\$ 15.950
0306033	0306033B	BRUCELLA IgM	\$ 10.630	\$ 15.950
0306034	0306034B	CLAMIDIA TRACHOMATIS IGG	\$ 10.090	\$ 15.140
0306034	0306034C	CLAMIDIA TRACHOMATIS IGM	\$ 10.090	\$ 15.140
0306037	0306037A	MYCOPLASMA PNEUMONIAE IGG (IF)	\$ 27.850	\$ 41.780
0306037	0306037B	MYCOPLASMA PNEUMONIAE IGM (IF)	\$ 27.850	\$ 41.780
0306061	0306061E	TOXOCARA IGG	\$ 7.560	\$ 11.340
0306061	0306061H	TRIQUNOSIS ELISA	\$ 7.150	\$ 10.730
0306069	0306069B	CITOMEGALOVIRUS IGM. (CM	\$ 12.880	\$ 19.320
0306069	0306069C	EPSTEIN BARR IGG	\$ 12.880	\$ 19.320
0306069	0306069D	EPSTEIN BARR IGM	\$ 12.880	\$ 19.320
0306069	0306069F	HERPES SIMPLES I IGG	\$ 12.880	\$ 19.320
0306069	0306069G	HERPES SIMPLES I IGM	\$ 12.880	\$ 19.320
0306069	0306069H	HERPES SIMPLES II IGG	\$ 12.880	\$ 19.320
0306069	0306069I	HERPES SIMPLES II IGM	\$ 12.880	\$ 19.320
0306069	0306069J	RUBEOLA IGG	\$ 12.880	\$ 19.320
0306069	0306069K	RUBEOLA IGM	\$ 12.880	\$ 19.320
0306069	0306069L	SARAMPION IGG	\$ 12.880	\$ 19.320
0306069	0306069N	VARICELA ZOSTER IGG	\$ 12.880	\$ 19.320
0307001	307001	DIETILENDIAMINA TETRAACETATO DE SODIO CR	\$ 12.270	\$ 18.410
0307002	307002	PRUEBA DE LA SED (VOLUMEN, DENSIDAD, OSM	\$ 10.860	\$ 16.290
0307005	307005	REACCION CUTANEA DE PARCHE C/U	\$ 1.360	\$ 2.040
0307006	307006	SOBRECARGA HIDRICA	\$ 3.020	\$ 4.540
0307007	307007	TEST DEL SUDOR (PROCEDIMIENTO COMPLETO)	\$ 28.800	\$ 43.210
0307008	307008	VASOPRESINA TEST O SIMILARES (INCLUYE AD	\$ 8.970	\$ 13.460
0307009	307009	ARTERIAL EN ADULTOS	\$ 2.420	\$ 3.630

CÓDIGO FONASA	CÓDIGO INTERNO	DESCRIPCIÓN	PARTICULAR	
			HÁBIL	INHÁBIL
CONSULTAS Y VISITAS MÉDICAS				
0307010	307010	ARTERIAL EN NIÑO Y LACTANTES	\$ 3.550	\$ 5.330
0307011	307011	VENOSA EN ADULTOS	\$ 1.710	\$ 2.570
0307012	307012	VENOSA EN NIÑOS Y LACTANTES	\$ 1.690	\$ 2.530
0307013	307013	CON TECNICA ASEPTICA PARA HEMOCULTIVO C/	\$ 2.550	\$ 3.820
0307014	307014	CAPILAR (ADULTOS, NIÑOS Y LACTANTES)	\$ 1.360	\$ 2.040
0307016	307016	PUNCION TRAQUEAL	\$ 4.760	\$ 7.140
0307017	307017	PUNCION VESICAL EN RECIEN NACIDOS	\$ 4.840	\$ 7.260
0307018	307018	PUNCION MEDULAR OSEA	\$ 23.810	\$ 35.720
0307023	307023	ASPIRADO NASOFARINGEO	\$ 4.640	\$ 6.960
0307024	307024	REACCIÓN CUTÁNEA A ALERGENOS (INCLUYE EL VALOR DE LOS ALERGENOS)	\$ 12.250	\$ 18.370
0308001	308001	AZUCARES REDUCTORES (BENEDICT FEHLING)	\$ 2.390	\$ 3.590
0308003	308003	GRASAS NEUTRAS (SUDAN III)	\$ 1.360	\$ 2.040
0308004	308004	HEMORRAGIA OCULTA (GUAYACO-WEBER)	\$ 2.690	\$ 4.040
0308005	308005	LEUCOCITOS FECALES	\$ 2.420	\$ 3.630
0308006	308006	PH DEPOSICIONES	\$ 1.360	\$ 2.040
0308009	308009	CELULAS NEOPLASICAS EN FLUIDOS BIOLOGIC	\$ 8.750	\$ 13.130
0308010	308010	CITOLOGICO C/S TINCION (INCL. EXA. FRES)	\$ 6.120	\$ 9.190
0308011	308011	DIRECTO AL FRESCO C/S TINCION(INC.TRICHO	\$ 3.070	\$ 4.610
0308012	308012	ELECTROLITOS (SODIO, POTASIO, CLORO), EN EXUDADOS, SECRECIONES Y OTROS LÍQU	\$ 3.070	\$ 4.610
0308013	308013	EOSINOFILOS RECUENTO DE SECRECIONES	\$ 1.690	\$ 2.530
0308014	308014	FÍSICO-QUÍMICO (INCLUYE ASPECTO, COLOR, PH, GLUCOSA, PROTEÍNA, PANDY Y FILA	\$ 4.840	\$ 7.260
0308015	308015	GLUCOSA (LIQUIDOS)	\$ 1.360	\$ 2.040
0308016	308016	MUCINA, DETERMINACION DE	\$ 2.420	\$ 3.630
0308017	308017	PH, (PROC. AUT.)	\$ 1.360	\$ 2.040
0308018	308018	PROTEINAS TOT. O ALBUMINA (LIQUIDO)	\$ 3.070	\$ 4.610
0308019	308019	PROTEINAS, ELECTROFORESIS DE (INCLUYE PR	\$ 12.950	\$ 19.430
0308020	308020	BANDAS OLIGOCLONALES (INCLUYE ELECTROFOR	\$ 44.180	\$ 66.260
0308021	308021	GLUTAMINA	\$ 4.030	\$ 6.050
0308022	308022	INDICE ALBUMINA/ GLOBULINA (LCR)	\$ 24.520	\$ 36.780
0308023	308023	ESTUDIO DE CRISTALES	\$ 3.070	\$ 4.610
0308025	308025	PRUEBA DE ESTIMULACION MAXIMA CON HISTAM	\$ 12.120	\$ 18.180
0308029	308029	ESPERMIOGRAMA FISICO M.	\$ 8.240	\$ 12.360
0308030	308030	FOSFATASA ACIDA PROSTATICA	\$ 6.050	\$ 9.070
0308031	308031	FRUCTOSA, CONSUMO DE	\$ 3.550	\$ 5.330
0308033	308033	CELULAS ANARANJADAS (PROC. AUT.)	\$ 1.360	\$ 2.040
0308034	308034	CONTAMINANTES (MECONIO Y SANGRE)(PROC. A	\$ 2.390	\$ 3.590
0308035	308035	CREATININA (PROC. AUT.)	\$ 2.420	\$ 3.630
0308036	308036	FOSFATIDIL GLICEROL Y/O FOSFATIDIL INOSI	\$ 13.660	\$ 20.490
0308037	308037	INDICE DE BILIRRUBINA (PRUEBA DE LILEY)	\$ 3.020	\$ 4.540
0308038	308038	INDICE LECITINA/ESFINGOMIELINA	\$ 12.270	\$ 18.410
0308039	308039	MADUREZ FETAL COMPLETA (FISICO;CELULAS A	\$ 12.270	\$ 18.410
0308040	308040	TEST DE CLEMENTS(PROC.AUT)	\$ 2.420	\$ 3.630
0308041	308041	COLPOCITOGRAMA	\$ 4.810	\$ 7.220
0308043	308043	MOCO-SEMEN, PRUEBA DE COMPATIBILIDAD	\$ 4.760	\$ 7.140
0308044	308044	FLUJO VAGINAL O SECRECIÓN URETRAL, ESTUDIO DE (INCLUYE TOMA DE MUESTRA Y	\$ 16.530	\$ 24.800
0308045	308045	AMILASA EN EXUDADOS, SECRECIONES Y OTROS LÍQUIDOS	\$ 8.900	\$ 13.340

CÓDIGO FONASA	CÓDIGO INTERNO	DESCRIPCIÓN	PARTICULAR	
			HÁBIL	INHÁBIL
CONSULTAS Y VISITAS MÉDICAS				
0308046	308046	LIPASA EN EXUDADOS, SECRECIONES Y OTROS LÍQUIDOS	\$ 5.850	\$ 8.770
	308501	TEST INMUNOLOGICO DETECCION HEMOGLOBINA	\$ 5.880	\$ 8.820
	308503	HELICOBACTER PYLORI EN DEPOSICION	\$ 36.760	\$ 55.140
0309001	309001	ACIDO ASCORBICO	\$ 4.840	\$ 7.260
0309002	309002	ACIDO DELTA-AMINOLEVULINICO	\$ 9.880	\$ 14.820
0309004	309004	ACIDO URICO (ORINA)(CUANTITATIVO)	\$ 4.360	\$ 6.540
0309005	309005	ACIDO 5 HIDROXIINDOLACETICO CUANTITATIVO	\$ 12.500	\$ 18.750
0309006	309006	AMILASA (ORINA)(CUANTITATIVO)	\$ 5.370	\$ 8.050
0309007	309007	AMINOACIDOS ORINA (CUALITATIVO)	\$ 9.880	\$ 14.820
0309008	309008	CALCIO (ORINA)(CUANTITATIVO)	\$ 4.030	\$ 6.050
0309009	309009	CALCULO URINARIO (EXAMEN FISICO Y QUIMIC	\$ 8.540	\$ 12.810
0309010	309010	CREATININA (ORINA)(CUANTITATIVA)	\$ 3.070	\$ 4.610
0309011	309011	CUERPOS CETONICOS URINARIOS(CETONURIA)	\$ 3.070	\$ 4.610
0309012	309012	ELECTRÓLITOS (SODIO, POTASIO, CLORO) C/U, EN ORINA	\$ 3.070	\$ 4.610
0309013	309013	MICROALBUMINURIA CUANTITATIVA	\$ 6.020	\$ 9.030
0309014	309014	EMBARAZO, DETECCION TEST PACK	\$ 5.190	\$ 7.790
0309015	309015	FOSFORO (ORINA)(CUANTITATIVO)	\$ 4.030	\$ 6.050
0309016	309016	GLUCOSA (ORINA)(CUANTITATIVO)	\$ 2.670	\$ 4.010
0309017	309017	HIDROXIPROLINA ORINA	\$ 9.150	\$ 13.720
0309019	309019	MUCOPOLISACARIDOS	\$ 12.270	\$ 18.410
0309020	309020	NITROGENO UREICO O UREA EN ORINA (CUANTI	\$ 1.690	\$ 2.530
0309021	309021	NUCLEOTIDOS CICLICOS (CAMP, CGM, U OTROS	\$ 9.880	\$ 14.820
0309022	309022	ORINA COMPLETA, (INCLUYE COD. 03-09-023	\$ 3.810	\$ 5.710
0309023	309023	ORINA, FISICO-QUIMICO (ASPECTO, COLOR,	\$ 2.420	\$ 3.630
0309024	309024	ORINA, SEDIMENTO	\$ 2.190	\$ 3.290
0309025	309025	OSMOLALIDAD	\$ 3.550	\$ 5.330
0309027	309027	PORFIRINAS, C/U	\$ 4.130	\$ 6.200
0309028	309028	PROTEINURIA	\$ 3.550	\$ 5.330
0309029	309029	PROTEINA BENICE JONES PRUEBA TERMICA	\$ 2.420	\$ 3.630
0309035	309035	HEMOSIDERINA	\$ 2.290	\$ 3.440

IMAGENOLOGÍA				
0401001	401001	SIALOGRAFIA (4 EXP.)	\$ 46.620	\$ 69.930
0401002	401002	PARTES BLANDAS; LARINGE LATERAL; CAVUM	\$ 19.530	\$ 29.300
0401004	401004	PROYEC.COMPLEM.(OBL/SELEC/OTRA	\$ 14.060	\$ 21.090
0401006	401006	ESTUDIO RAD.DEL CORAZON(FLUORO	\$ 42.080	\$ 63.130
0401008	401008	TORAX, RADIOGRAFIA CON EQUIPO MOVIL FUER	\$ 20.920	\$ 31.370
0401009	401009	RX TORAX	\$ 20.920	\$ 31.370
0401010	401010	MAMOGRAFIA	\$ 45.000	\$ 67.500
0401011	401011	MARCACION PREOPERATORIA DE LESIONES DE L	\$ 46.620	\$ 69.930
0401012	401012	RADIOGRAFIA DE MAMA, PIEZA OPERATORIA (1	\$ 14.060	\$ 21.090
0401013	401013	ABDOMEN SIMPLE	\$ 18.750	\$ 28.120
0401014	401014	ABDOMEN SIMPLE, PROYEC.COMPL.	\$ 14.060	\$ 21.090
0401015	401015	COLANGIOGRAFIA INTRA O POSTOPE	\$ 38.980	\$ 58.480
0401018	401018	ENEMA BARITADA DEL COLON (INCLUYE LLENE	\$ 78.620	\$ 117.940
0401019	401019	ENEMA BARITADA DEL COLON O INTESTINO DEL	\$ 88.500	\$ 132.750

CÓDIGO FONASA	CÓDIGO INTERNO	DESCRIPCIÓN	PARTICULAR	
			HÁBIL	INHÁBIL
IMAGENOLÓGIA				
0401020	401020	ESOFAGO SIMPLE (INC.PESQUISA C	\$ 34.980	\$ 52.470
0401021	401021	ESOFAGO,ESTOMAGO Y DUODENO,DOB	\$ 77.840	\$ 116.760
0401022	401022	ESTUDIO DE DEGLUCION FARINGEA	\$ 34.980	\$ 52.470
0401023	401023	ESTUDIO INTESTINO DELGADO (6 EXP.)	\$ 62.450	\$ 93.670
0401024	401024	GASTRODUODENAL SIMPLE (NIÑOS 8	\$ 57.630	\$ 86.450
0401027	401027	PIELOGRAFIA ELIMINAC.(RENAL SI	\$ 84.850	\$ 127.270
0401028	401028	RENAL SIMPLE	\$ 17.970	\$ 26.950
0401029	401029	VESICAL SIMPLE	\$ 15.470	\$ 23.210
0401030	401030	AGUJEROS OPTICOS	\$ 31.070	\$ 46.610
0401031	401031	CAVIDADES PERINASALES, ORBITAS, ARTICULA	\$ 20.920	\$ 31.370
0401032	401032	CRANEO FRONTAL Y LATERAL (2 EX	\$ 22.080	\$ 33.110
0401033	401033	CRANEOPROYECCION ESPECIAL	\$ 15.470	\$ 23.210
0401034	401034	GLOBO OCULAR	\$ 38.980	\$ 58.480
0401035	401035	OIDO (S)	\$ 28.200	\$ 42.300
0401040	401040	SILLA TURCA FRONTAL Y LATERAL	\$ 25.700	\$ 38.560
0401042	401042	ATLAS-AXIS	\$ 20.920	\$ 31.370
0401043	401043	COLUMNA CERVICAL FRONTAL, LATERAL Y OBLI	\$ 37.350	\$ 56.020
0401044	401044	COLUMNA CERVICAL FUNCIONAL	\$ 20.920	\$ 31.370
0401045	401045	COL.DORSAL O DORSOLUMBAR	\$ 24.620	\$ 36.930
0401046	401046	COL.LUMBOSACRA C/5º ESP.	\$ 36.110	\$ 54.170
0401047	401047	COL.LUMBOSACRA FUNCIONAL	\$ 31.070	\$ 46.610
0401048	401048	COLUMNA LUMBOSACRA OBLICUAS	\$ 20.920	\$ 31.370
0401049	401049	COL.TOTAL PANORAMICA	\$ 28.100	\$ 42.150
0401051	401051	RX PELVIS	\$ 16.200	\$ 24.310
0401052	401052	PELVIS, CADERA O COXOF.PROYECCION COMPLE	\$ 15.470	\$ 23.210
0401053	401053	SACROCOXIS O ARTICULACIONES (2	\$ 23.310	\$ 34.970
0401054	401054	BRAZO, ANTEBRAZO, CODO, MUNECA, MANO,	\$ 18.750	\$ 28.120
0401055	401055	CLAVICULA	\$ 21.700	\$ 32.550
0401056	401056	EDAD OSEA	\$ 15.470	\$ 23.210
0401057	401057	EDAD OSEA RODILLA	\$ 15.470	\$ 23.210
0401058	401058	ESTUDIO DE ESCAFOIDES	\$ 23.310	\$ 34.970
0401059	401059	ESTD. MUÑECA O TOBILLO (FRONT,	\$ 21.850	\$ 32.770
0401060	401060	HOMBRO, FEMUR, RODILLA, PIERNA, COSTILLA	\$ 21.850	\$ 32.770
0401062	401062	PROYECCIONES ESPECIALES OBLICUAS U OTRAS	\$ 15.470	\$ 23.210
0401063	401063	TUNEL INTERCONDILEO	\$ 15.470	\$ 23.210
0401064	401064	APOYO FLUOROSCOPICO A PROC.INT	\$ 45.000	\$ 67.500
0401070	401070	RX TORAX AP. Y LATERAL	\$ 38.460	\$ 57.680
0401110	401110	MAMOGRAFIA UNILATERAL (2EXP)	\$ 45.000	\$ 67.500
0401130	401130	PROYECCION COMPLEMEN.	\$ 15.000	\$ 22.500
0401151	401151	PELVIS CADERA, NIÑOS MENOR DE	\$ 16.200	\$ 24.310
0402005	402005	GALACTOGRAFIA, UN LADO (A.C. 20-01-012)	\$ 26.670	\$ 40.010
0402008	402008	COLANGIOPANCREATOGRAFIA ENDOSCOPICA (A.C	\$ 71.250	\$ 106.880
0402009	402009	FISTULOGRAFIA (A.C. 18-01-020) (3 EXP.)	\$ 17.850	\$ 26.780
0402011	402011	HISTEROSALPINGOGRAFIA(A.C.20-0	\$ 54.480	\$ 81.720
0402012	402012	PIELOGRAFIA ASCENDENTE(AC.19-0	\$ 59.400	\$ 89.100
0402014	402014	URETROCISTOGRAFIA	\$ 59.400	\$ 89.100

CÓDIGO FONASA	CÓDIGO INTERNO	DESCRIPCIÓN	PARTICULAR	
			HÁBIL	INHÁBIL
IMAGENOLOGÍA				
0402015	402015	ARTROGRAFIA FACETARIA	\$ 89.040	\$ 133.560
0402019	402019	ANGIOGRAFIA SELECTIVA DE CAROTIDA EXTERN	\$ 79.200	\$ 118.800
0402020	402020	ANGIOGRAFIA SELECTIVA MEDULAR (A.C 17-01	\$ 79.200	\$ 118.800
0402022	402022	ANGIOPLASTIA INTRALUMINAL CORONARIA PROC	\$ 138.480	\$ 207.720
0402023	402023	ANGIOPLASTIA INTRALUMINAL PERIFERICA. PR	\$ 98.940	\$ 148.410
0402024	402024	AORTOGRAFIA CON AOT O CINEANGIOGRAFIA (A	\$ 107.970	\$ 161.960
0402025	402025	ARTERIOGRAFIA DE CADA EXTREMIDAD, (A.C.1	\$ 71.250	\$ 106.880
0402027	402027	ARTERIOGRAFIA SELECTIVA CON AOT O CINEAN	\$ 125.640	\$ 188.460
0402029	402029	ARTERIOGRAFIA CAROTIDA VERTEBRAL POR CAT	\$ 79.200	\$ 118.800
0402030	402030	CINECORONARIOGRAFIA (A.C. 17-01-019)	\$ 107.970	\$ 161.960
0402031	402031	EMBOLOZACION O BALONIZACION (A.C. DE LA	\$ 59.400	\$ 89.100
0402032	402032	INSTALACION DE CATETER O SONDA INTRACARD	\$ 53.520	\$ 80.280
0402033	402033	VENTRICULOGRAFIA DERECHA Y/O IZQUIERDA (\$ 107.970	\$ 161.960
0402035	402035	CAVOGRAFIA (A.C. 17-01-025)	\$ 53.520	\$ 80.280
0402038	402038	FLEBOGRAFIA EXTREMIDAD INFERIOR O SUPERI	\$ 48.510	\$ 72.770
0402040	402040	11-01-018 O 12-01-028 SEGUN CORRESPONDA)	\$ 79.200	\$ 118.800
0402041	402041	FLEBOGRAFIA SELECTIVA (SUPRARRENAL Y SIM	\$ 53.520	\$ 80.280
0402050	402050	MIELOGRAFIA POR PUNCION LUMBAR CON CONTR	\$ 79.200	\$ 118.800
0403001	403001	TAC CEREBRO (EN 30 CORTES 8-10	\$ 132.070	\$ 198.110
0403002	403002	SILLA TURCA (20 CORTES 2 MM)	\$ 147.190	\$ 220.790
0403003	403003	TAC ANGULO PONTO CEREB. (40 CO	\$ 121.390	\$ 182.080
0403006	403006	TAC TEMPORAL-OIDO INCL.CORONAL	\$ 121.390	\$ 182.080
0403007	403007	TAC ORBITAS MAXILOFACIAL (40	\$ 147.190	\$ 220.790
0403008	403008	TAC COLUMNA CERVICAL (40 CORTE	\$ 161.200	\$ 241.810
0403012	403012	TAC CUELLO	\$ 121.390	\$ 182.080
0403013	403013	TAC TORAX TOTAL (30 CORTES 8-1	\$ 190.230	\$ 285.350
0403014	403014	ABDOMEN (HIGADO, VIAS Y VESICULA BILIAR,	\$ 113.270	\$ 169.910
0403016	403016	TAC PELVIS (28 CORTES 8-10 MM	\$ 113.270	\$ 169.910
0403017	403017	TAC EXTREMIDADES(OSEO)	\$ 102.790	\$ 154.190
0403018	403018	ANGIO DE EXTREMIDADES	\$ 147.120	\$ 220.680
0403019	403019	TOMOGRFÍA COMPUTARIZADA DE COLUMNA LUMBAR	\$ 147.120	\$ 220.680
0403020	403020	TOMOGRFÍA COMPUTARIZADA DE ABDOMEN Y PELVIS	\$ 192.550	\$ 288.830
0403021	403021	TOMOGRFÍA COMPUTARIZADA PIELOGRAFÍA	\$ 45.310	\$ 67.960
0403022	403022	TOMOGRFÍA COMPUTARIZADA UROGRAFÍA	\$ 113.270	\$ 169.910
0403023	403023	TOMOGRFÍA COMPUTARIZADA DE COLONOGRFÍA	\$ 86.390	\$ 129.580
0403024	403024	TOMOGRFÍA COMPUTARIZADA PLANIFICACIÓN RADIOTERAPIA	\$ 122.700	\$ 184.050
0403025	403025	TOMOGRFÍA COMPUTARIZADA DE CALCIO CORONARIO	\$ 52.440	\$ 78.660
0403101	403101	ANGIOTAC DE CEREBRO	\$ 153.720	\$ 230.580
0403102	403102	ANGIOTAC DE TORAX	\$ 218.640	\$ 327.950
0403103	403103	ANGIOTAC DE ABDOMEN	\$ 208.180	\$ 312.270
0403104	403104	TOMOGRFIA COMPUTARIZADA ANGIO DE CUELLO	\$ 109.620	\$ 164.430
0403105	403105	TOMOGRFÍA COMPUTARIZADA ANGIO DE PELVIS	\$ 89.490	\$ 134.230
0403106	403106	TOMOGRFÍA COMPUTARIZADA ANGIO CARDÍACO	\$ 98.410	\$ 147.610
0404002	404002	ECOGRAFIA OBSTETRICA	\$ 40.000	\$ 60.000
0404003	404003	ECOTOMOGRFIA ABDOMINAL	\$ 52.420	\$ 78.620
0404004	404004	ECOTOMOGRFIA COMO APOYO A CIRUGIA, O A	\$ 32.280	\$ 48.420

CÓDIGO FONASA	CÓDIGO INTERNO	DESCRIPCIÓN	PARTICULAR	
			HÁBIL	INHÁBIL
IMAGENOLOGÍA				
0404005	404005	ECOTOMOGRAFIA TRANSVAGINAL O TRANSRECTAL	\$ 40.000	\$ 60.000
0404006	404006	ECOTOMOGRAFIA GINECOLOGICA PEL	\$ 40.000	\$ 60.000
0404007	404007	ECOTOMOGRAFIA TRANSVAGINAL SEGUIMIENTO	\$ 40.000	\$ 60.000
0404008	404008	ECOTOMOGRAFIA PARA SEGUIMIENTO DE OVULAC	\$ 40.000	\$ 60.000
0404009	404009	ECOTOMOGRAFIA PELVICA MASCULINA	\$ 29.160	\$ 43.730
0404010	404010	ECOTOMOGRAFIA RENAL	\$ 36.440	\$ 54.660
0404011	404011	ECOTOMOGRAFIA CEREBRAL	\$ 36.440	\$ 54.660
0404012	404012	ECOTOMOGRAFIA MAMARIA BILATERA	\$ 36.440	\$ 54.660
0404013	404013	ECOGRAFIA OCULAR AMBOS OJOS	\$ 36.440	\$ 54.660
0404014	404014	ECOTOMOGRAFIA TESTICULAR	\$ 36.440	\$ 54.660
0404015	404015	ECOTOMOGRAFIA TIROIDEA	\$ 36.440	\$ 54.660
0404016	404016	ECOTOMOGRAFIA VASCULAR PERIFERICA, ARTIC	\$ 36.440	\$ 54.660
0404118	404118	ECOTOMOGRFÍA VASCULAR (ARTERIAL Y VENOS	\$ 119.420	\$ 179.130
0404119	404119	ECO.CAROTIDEA BILATERAL	\$ 119.420	\$ 179.130
0404120	404120	ECOTOMOGRAFIA TRANCRAEAL	\$ 120.000	\$ 180.000
0404121	404121	ECOTOMOGRFÍA ABDOMINAL O DE VASOS TESTI	\$ 119.420	\$ 179.130
0404122	404122	ECO.DOPPLER DE VASOS PLACENTARIOS	\$ 120.000	\$ 180.000
0405001	405001	RM CRANEO-CEREBRO	\$ 365.090	\$ 547.640
0405002	405002	RM SILLA TURCA	\$ 365.090	\$ 547.640
0405003	405003	RM ORBITAS	\$ 365.090	\$ 547.640
0405004	405004	RM ARTICULACIONES TEMPORO MAXILAR	\$ 365.090	\$ 547.640
0405005	405005	RM COLUMNNA CERVICAL	\$ 365.090	\$ 547.640
0405006	405006	RM COLUMNNA DORSAL	\$ 365.090	\$ 547.640
0405007	405007	RM COLUMNNA LUMBAR	\$ 365.090	\$ 547.640
0405009	405009	RM TORAX	\$ 365.090	\$ 547.640
0405010	405010	RM ABDOMEN	\$ 365.090	\$ 547.640
0405011	405011	RM PELVIS	\$ 365.090	\$ 547.640
0405012	405012	RM ABDOMEN MAS PELVIS	\$ 547.580	\$ 821.370
0405013	405013	RODILLA, ESTUDIO POR RESONANCIA	\$ 365.090	\$ 547.640
0405016	405016	RM COLUMNNA TOTAL:ESTUDIO DE COLUMNNA CERV	\$ 656.990	\$ 985.490
0405017	405017	RESONANCIA MAGNÉTICA ANGIOGRAFÍA DE ENCÉFALO	\$ 365.090	\$ 547.640
0405018	405018	RESONANCIA MAGNÉTICA ANGIOGRAFÍA DE CUELLO	\$ 365.090	\$ 547.640
0405019	405019	RESONANCIA MAGNÉTICA ANGIOGRAFÍA DE TÓRAX	\$ 365.090	\$ 547.640
0405020	405020	RESONANCIA MAGNÉTICA ANGIOGRAFÍA DE ABDOMEN	\$ 365.090	\$ 547.640
0405021	405021	RESONANCIA MAGNÉTICA ANGIOGRAFÍA DE PELVIS	\$ 365.090	\$ 547.640
0405022	405022	RESONANCIA MAGNÉTICA ANGIOGRAFÍA DE EXTREMIDAD SUPERIOR UNILATERAL	\$ 365.090	\$ 547.640
0405023	405023	RESONANCIA MAGNÉTICA ANGIOGRAFIA DE EXTREMIDAD INFERIOR BIILATERAL	\$ 365.090	\$ 547.640
0405024	405024	RESONANCIA MAGNÉTICA DE MANO O MUÑECA	\$ 365.090	\$ 547.640
0405025	405025	RESONANCIA MAGNÉTICA DE ANTEBRAZO O BRAZO	\$ 365.090	\$ 547.640
0405026	405026	RESONANCIA MAGNÉTICA DE CODO	\$ 365.090	\$ 547.640
0405027	405027	RESONANCIA MAGNÉTICA DE HOMBRO	\$ 365.090	\$ 547.640
0405028	405028	RESONANCIA MAGNÉTICA DE PIE, ANTEPIE O TOBILLO	\$ 365.090	\$ 547.640
0405029	405029	RESONANCIA MAGNÉTICA DE PIERNA	\$ 365.090	\$ 547.640
0405030	405030	RESONANCIA MAGNÉTICA DE MUSLO	\$ 365.090	\$ 547.640
0405031	405031	RESONANCIA MAGNÉTICA DE MAMA (BILATERAL)	\$ 365.090	\$ 547.640
0405032	405032	RESONANCIA MAGNÉTICA FETAL	\$ 365.090	\$ 547.640

CÓDIGO FONASA	CÓDIGO INTERNO	DESCRIPCIÓN	PARTICULAR	
			HÁBIL	INHÁBIL
IMAGENOLOGÍA				
0405098	405098	RM COLANGIORESONANCIA	\$ 300.300	\$ 450.450
	405509	RM CARA	\$ 365.090	\$ 547.640
	405513	RM CUELLO	\$ 365.090	\$ 547.640
	405572	RM DE ESPECTROSCOPIA	\$ 365.090	\$ 547.640

MEDICINA NUCLEAR Y RADIOTERAPIA				
0501134	501134	DENSITOMETRIA OSEA	\$ 72.200	\$ 108.300

KINESIOLOGÍA Y FISIOTERAPIA				
0601001	601001	EVALUACION KINESIOLOGICA: MUSCULAR,	\$ 4.060	\$ 6.090
0601005	601005	RADIACION INFRARROJA, HORNO, B	\$ 1.940	\$ 2.910
0601009	601009	ONDA CORTA (ULTRATERMIA)	\$ 4.030	\$ 6.050
0601011	601011	ULTRASONIDO	\$ 4.440	\$ 6.650
0601012	601012	ANALGESIA TRANSCUTANEA (CORRIE	\$ 2.470	\$ 3.700
0601013	601013	ESTIMULACION ELECTRICA	\$ 4.030	\$ 6.050
0601015	601015	RETROALIMENTACION NEUROMUSCULA	\$ 3.070	\$ 4.610
0601016	601016	COMPRESION NEUMATICA (MASAJE COMPRESIVO)	\$ 2.650	\$ 3.970
0601017	601017	EJERCICIOS RESPIRATORIOS	\$ 5.670	\$ 8.510
0601018	601018	ENTRENAMIENTO ERGOMETRICO CON	\$ 5.190	\$ 7.790
0601019	601019	ENTRENAMIENTO ORTESICO DE GRAN	\$ 4.710	\$ 7.070
0601020	601020	ENTRENAMIENTO PROTESICO EXTREM	\$ 4.030	\$ 6.050
0601021	601021	LIBERACION ARTICULAR, TECNICAS	\$ 2.950	\$ 4.420
0601022	601022	MASOTERAPIA , POR SESION	\$ 5.190	\$ 7.790
0601024	601024	REEDUCACION MOTRIZ, EJERC.TERA	\$ 3.300	\$ 4.950
0601025	601025	TECNICAS FACILITACION,INHIBICI	\$ 3.070	\$ 4.610
0601026	601026	TECNICAS RELAJACION	\$ 6.960	\$ 10.430
0601027	601027	TRACCION CERVICAL O LUMBAR TER	\$ 2.190	\$ 3.290
0601028	601028	ENTRENAMIENTO CARDIORESPIRATORIO (SESION	\$ 4.210	\$ 6.310
0601029	601029	ATENCION KINESIOLOGICA INTEGRAL	\$ 34.000	\$ 51.000
0601030	601030	DRENAJES POSTUR.BRONQ. (2 PRES	\$ 2.040	\$ 3.060
0601031	601031	ATENCION KINESIOLOGICA INTEGRAL, AL ENFE	\$ 56.700	\$ 85.050

MEDICINA TRANSFUCIONAL (BANCO DE SANGRE)				
0702001	702001	PREPARACION DE GLOBULOS ROJOS, PLASMA, P	\$ 29.220	\$ 43.840
0702002	702002	OBTENCION Y PREPARACION AUTOMATIZADA DE	\$ 603.700	\$ 905.550
0702003	702003	SET DE EXAMENES POR UNIDAD DE GLOBULOS R	\$ 40.070	\$ 60.110
0702004	702004	SET DE EXAMENES POR UNIDAD TRANSFUNDIDA	\$ 33.230	\$ 49.840
0702005	702005	PRUEBA DE COMPATIBILIDAD POR UNIDAD DE G	\$ 7.130	\$ 10.690
0702006	702006	TRANSFUSION EN ADULTO (ATENCION AMBULATO	\$ 22.720	\$ 34.080
0702007	702007	TRANSFUSION EN NINO (ATENCION AMBULATORI	\$ 26.410	\$ 39.620
0702008	702008	TRANSFUSION EN ADULTO O NINO EN PABELLON	\$ 38.910	\$ 58.360
0702009	702009	EXSANGUINEO TRANSFUSION EN RECIEN NACIDO	\$ 176.680	\$ 265.010
0702010	702010	EXSANGUINEO TRANSFUSION EN ADULTO O NINO	\$ 101.790	\$ 152.680
0702011	702011	AUTOTRANSFUSION-PREDEPOSITO (INCLUYE PRO	\$ 148.620	\$ 222.930
0702012	702012	SANGRIA (CONSIDERA EL COBRO DE UNA PREST	\$ 21.160	\$ 31.740
0702013	702013	HEMAFERESIS PROCEDIMIENTO MANUAL (INCLUY	\$ 51.940	\$ 77.920
0702014	702014	HEMAFERESIS PROCEDIMIENTO CON MAQUINA SE	\$ 558.430	\$ 837.640

CÓDIGO FONASA	CÓDIGO INTERNO	DESCRIPCIÓN	PARTICULAR	
			HÁBIL	INHÁBIL
ANATOMÍA PATOLÓGICA				
0801001	801001	PAPANICOLAOU	\$ 14.940	\$ 22.410
0801002	801002	CITOLOGIA ASPIRATIVA (POR PUNCION) C/	\$ 21.620	\$ 32.430
0801003	801003	ESTUDIO HISTOPATOLOGICO CON MICROSCOPIA	\$ 69.690	\$ 104.540
0801004	801004	BIOP.HIST.C/TEC. DE INMU.C/ORG	\$ 38.660	\$ 57.990
0801005	801005	EST.HISTOPAT.C/TEC.HISTOQUIMIC	\$ 45.410	\$ 68.120
0801006	801006	ESTUDIO HISTOPATOLOGICO DE BIOPSIA CONT	\$ 38.660	\$ 57.990
0801007	801007	EST.HISP.C/TINCION CTE.DE BIOP	\$ 38.660	\$ 57.990
0801008	801008	EST.HISTOPAT.CTE. DE BIOPSIA D	\$ 30.420	\$ 45.620
0801009	801009	NECROPSIA DE ADULTO O NIÑO, CON ESTUDIO	\$ 166.030	\$ 249.040
0801010	801010	NECROPSIA DE FETO O RECIEN NACIDO, CON E	\$ 77.310	\$ 115.970
0801005	0801005A	ESTUDIO HISTOPATOLOG.C/TECNICA HISTOQ.	\$ 47.750	\$ 71.630
0801005	0801005D	ESTUDIO HISTOPATOLOGICO DENTAL	\$ 66.440	\$ 99.660
0801007	0801007A	ESTUDIO DE BIOPSIA DIFERIDA	\$ 40.120	\$ 60.180
0801008	0801008A	ESTUDIO HISTOPATOLOGICO CTE (CADA ORGAN	\$ 47.750	\$ 71.630
0801008	0801008D	ESTUDIO HISTOPATOLOGICO DENTAL	\$ 66.440	\$ 99.660

PSIQUIATRÍA Y PSICOLOGÍA				
0901010	901010	PSICOTERAPIA DE PAREJA (POR CADA MIEMBRO	\$ 24.760	\$ 37.150
0902010	902010	TEST DE RORSCHACH	\$ 69.690	-
0902011	902011	PHILLIPSON (T.R.O.)	\$ 55.040	-
0902012	902012	TEST T.A.T.	\$ 55.040	-
0902013	902013	TEST DE EDWARDS	\$ 25.870	-
0902014	902014	M.M.P.I.	\$ 25.870	-
0902015	902015	TEST DE WESCHLER	\$ 40.410	-
0902016	902016	TEST DE DOMINO O TEST DE RAVEN	\$ 25.870	-
0902017	902017	TEST DE BENDER	\$ 25.870	-
0902018	902018	BENDER BIP	\$ 25.870	-
0902019	902019	TEST DE GOLDSTEIN	\$ 40.410	-
0902020	902020	LURIA - NEBRASKA	\$ 69.690	-

NEUROLOGÍA Y NEUROCIRUGÍA				
1103019	1103019	ABSCESO CEREBRAL, TRAT. QUIR.	\$ 1.350.000	\$ 2.025.000
1103031	1103031	ANASTOMOSIS Y REVASCULARIZACION CEREBRAL	\$ 1.590.000	\$ 2.385.000
1103001	1103001	ANEURISMA CIRSOIDEO DE CUERO CABELLUDO	\$ 500.000	\$ 750.000
1103027	1103027	ANEURISMAS, MALFORMACIONES ARTERIOVENOSA	\$ 1.590.000	\$ 2.385.000
1103042	1103042	BIOPSIA ESTEREOTAXIA	\$ 1.350.000	\$ 2.025.000
1103041	1103041	CIRUGIA DE LA EPILEPSIA (CUALQUIER TECNI	\$ 1.350.000	\$ 2.025.000
1103036	1103036	CIRUGIA DESCOMPRESIVA DE FOSA POSTERIOR	\$ 1.350.000	\$ 2.025.000
1103038	1103038	CIRUGIA DESCOMPRESIVA NEUROVASCULAR.	\$ 1.350.000	\$ 2.025.000
1103012	1103012	CIRUGÍA REPARADORA CRÁNEO-ÓRBITO-FACIAL	\$ 1.890.000	\$ 2.835.000
1103013	1103013	CIRUGÍA REPARADORA CRÁNEO-ÓRBITO-FACIAL	\$ 1.890.000	\$ 2.835.000
1103043	1103043	COAGULACION DE NUCLEOS O VIAS ENCEFALICA	\$ 1.350.000	\$ 2.025.000
1103055	1103055	CORDOTOMIA PERCUTANEA	\$ 500.000	\$ 750.000
1103005	1103005	CRANEOPLASTIA CON PROTESIS (NO INCLUYE E	\$ 950.000	\$ 1.425.000
1103010	1103010	CRANEOTOMIAS LINEALES	\$ 790.000	\$ 1.185.000
1103011	1103011	CRANIECTOMIAS C/S REMODELACION OSEA	\$ 1.350.000	\$ 2.025.000

Arancel 2018

CÓDIGO FONASA	CÓDIGO INTERNO	DESCRIPCIÓN	PARTICULAR	
			HÁBIL	INHÁBIL
NEUROLOGÍA Y NEUROCIRUGÍA				
1103008	1103008	CRANIECTOMIAS DESCOMPRESIVAS	\$ 790.000	\$ 1.185.000
1103004	1103004	CREANEOPLASTIA CON AUTOINJERTO	\$ 950.000	\$ 1.425.000
1103024	1103024	DE BASE DE CRANEO	\$ 1.350.000	\$ 2.025.000
1103047	1103047	DISRRAFIAS ESPINALES: MENINGOCELE, MIELO	\$ 1.350.000	\$ 2.025.000
1101041	1101041	E.E.G. POST-PRIVACION DE SUENO (INCLUYE	\$ 70.000	\$ 105.000
1101046	1101046	ELECTROENCEFALOGRAMA DIGITAL DE 32 CANAL	\$ 120.000	\$ 180.000
1101010	1101010	ELECTROMIOGRAFIA (CADA REG.)A.	\$ 34.560	\$ 51.840
1103026	1103026	ENCEFALICOS Y DE HIPOFISIS	\$ 1.350.000	\$ 2.025.000
1103035	1103035	FENESTRACION, SEPTOSTOMIA O COAGULACION	\$ 1.350.000	\$ 2.025.000
1103069	1103069	FIJACION DE COLUMNA (CERVICAL-DORSAL-LUM	\$ 1.200.000	\$ 1.800.000
1103028	1103028	FISTULA CAROTIDO CAVERNOSA TRATAMIENTO E	\$ 950.000	\$ 1.425.000
1103029	1103029	FISTULA CAROTIDO CAVERSONA, TRAT.QUIR.	\$ 1.350.000	\$ 2.025.000
1103023	1103023	HEMATOMA INTRACEREBRAL, VACIAMIENTO DE	\$ 1.350.000	\$ 2.025.000
1103014	1103014	HEMATOMA O ABSCESO EXTRADURAL, VACIAMIE	\$ 950.000	\$ 1.425.000
1103016	1103016	HEMATOMA, EMPIEMA O COLECCION SUBDURAL,	\$ 950.000	\$ 1.425.000
1103020	1103020	HERIDA POR BALA CRANEOENCEFALICA Y/O EXT	\$ 790.000	\$ 1.185.000
1103051	1103051	HERIDAS RAQUIMEDULARES, TRAT. QUIR.	\$ 790.000	\$ 1.185.000
1103049	1103049	HERNIA NUCLEO PULPOSO, ESTENORRAQUIS, AR	\$ 1.200.000	\$ 1.800.000
1103021	1103021	HUNDIMIENTO EXPUESTO, REPAR. DE	\$ 950.000	\$ 1.425.000
1103003	1103003	HUNDIMIENTO SIMPLE, REPARACION DE	\$ 790.000	\$ 1.185.000
1103045	1103045	IMPLANTACION DE ESTIMULADORES INTRACRANE	\$ 1.350.000	\$ 2.025.000
1103044	1103044	IMPLANTACION DE ISOTOPOS (BRAQUITERAPIA)	\$ 1.350.000	\$ 2.025.000
1103032	1103032	INSTALACION DE DERIVATIVAS DE LCR (NO IN	\$ 1.200.000	\$ 1.800.000
1103046	1103046	INSTALACION DE ESTIMULADORES MEDULARES	\$ 1.200.000	\$ 1.800.000
1103025	1103025	INTRAORBITARIOS	\$ 1.350.000	\$ 2.025.000
1103050	1103050	LAMINECTOMIA DESCOMPRESIVA	\$ 1.200.000	\$ 1.800.000
1103022	1103022	LOBECTOMIAS POR CONTUSION CEREBRAL	\$ 1.350.000	\$ 2.025.000
1101003	1101003	-LUMBAR C/S MANOMETRIA C/S QUECKENSTED	\$ 60.000	\$ 90.000
1103054	1103054	MALFORMACION ARTERIOVENOSA O FISTULA DUR	\$ 1.350.000	\$ 2.025.000
1103037	1103037	MENINGO Y MENINGOENCEFALOCELE OCCIPITAL,	\$ 1.350.000	\$ 2.025.000
1103056	1103056	MIELOTOMIA, DREZTOMIA	\$ 790.000	\$ 1.185.000
1101008	1101008	MONITOREO E.E.G. (ELECTRODOS IMPLANTADOS	\$ 37.740	\$ 56.620
1101044	1101044	MONITOREO E.E.G. CONTINUO DE 24 HRS.	\$ 250.000	\$ 375.000
1103068	1103068	NEURECTOMIA, CUALQUIER LOCALIZACION, CAD	\$ 500.000	\$ 750.000
1103062	1103062	NEUROLISIS CON TECNICA MICROQUIRURGICA	\$ 950.000	\$ 1.425.000
1103063	1103063	NEUROLISIS EXTERNA	\$ 425.000	\$ 637.500
1103040	1103040	NEUROLISIS O MICROCOMPRESION PERCUTANEA	\$ 500.000	\$ 750.000
1103048	1103048	NEUROTOMIA FACETARIA PERCUTANEA	\$ 500.000	\$ 750.000
1103039	1103039	NEUROTOMIAS	\$ 500.000	\$ 750.000
1103007	1103007	OSTEOMIELITIS, LIMPIEZA QUIRURGICA	\$ 790.000	\$ 1.185.000
1103017	1103017	QUISTES ARACNOIDALES ENCEFALICOS, TRAT.	\$ 1.350.000	\$ 2.025.000
1103015	1103015	REPARACION DE FISTULA DE LCR	\$ 1.200.000	\$ 1.800.000
1103009	1103009	REPARACION DE FRACTURA CRECEDORA	\$ 790.000	\$ 1.185.000
1103059	1103059	REPARACION PLEXOS C/S NEUROTIZACION CON	\$ 950.000	\$ 1.425.000
1103030	1103030	REVASCULARIZACION INTRACRANEANA INDIRECTA	\$ 950.000	\$ 1.425.000
1103033	1103033	REVISION O EXTERIORIZACION DE DERIVATIVA	\$ 500.000	\$ 750.000

CÓDIGO FONASA	CÓDIGO INTERNO	DESCRIPCIÓN	PARTICULAR	
			HÁBIL	INHÁBIL
NEUROLOGÍA Y NEUROCIRUGÍA				
1103057	1103057	RIZOTOMIA (CUALQUIER TECNICA)	\$ 790.000	\$ 1.185.000
1103060	1103060	SECCION DE NERVIOS, REPARACION CON INJER	\$ 950.000	\$ 1.425.000
1103061	1103061	SECCION DE NERVIOS, REPARACION SIN INJERT	\$ 650.000	\$ 975.000
1103065	1103065	SINDROME DE COSTILLA CERVICAL,TRAT.QUIR.	\$ 650.000	\$ 975.000
1103064	1103064	SINDROME DEL ESCALENO, TRAT. QUIR.	\$ 650.000	\$ 975.000
1103066	1103066	SINDROME DEL TUNEL DEL CARPO O DEL TARSO	\$ 500.000	\$ 750.000
1103002	1103002	SINUS PERICRANI, TRAT.QUIR.	\$ 500.000	\$ 750.000
1103067	1103067	TRANSPOSICION CUBITAL, REPAR. DE	\$ 500.000	\$ 750.000
1103058	1103058	TUMOR DE NERVIOS PERIFERICOS, EXTIRP. DE	\$ 500.000	\$ 750.000
1103053	1103053	TUMOR O QUISTE MEDULAR O INTRARRAQUIDEO,	\$ 1.350.000	\$ 2.025.000
1103052	1103052	TUMOR VERTEBRAL, TRAT. QUIR.	\$ 950.000	\$ 1.425.000
1103006	1103006	TUMORES DE CALOTA, EXTIRP. DE	\$ 950.000	\$ 1.425.000
1101012	1101012	VELOCIDAD DE CONDUCCION	\$ 28.290	\$ 42.430
1103034	1103034	VENTRICULOCISTERNOSTOMIA	\$ 950.000	\$ 1.425.000
1103018	1103018	VENTRICULOSTOMIA O INSTALACION DE DERIVA	\$ 790.000	\$ 1.185.000

OFTALMOLOGÍA				
1202029	1202029	ABSCESO, TRAT. QUIR.	\$ 185.000	\$ 277.500
1202004	1202004	ABSCESO, VACIAMIENTO Y/O DRENAJE DE	\$ 66.500	\$ 99.750
1202010	1202010	ABSESO TRATAMIENTO QUIRURGICO	\$ 66.500	\$ 99.750
1202011	1202011	BIOPSIA DE PÁRPADOS Y/O ANEXOS	\$ 109.000	\$ 163.500
1202012	1202012	BLEFAROCALASIS, PLASTIA DE	\$ 109.000	\$ 163.500
1202016	1202016	CHALAZION Y OTROS TUM. BENIG.	\$ 109.000	\$ 163.500
1202044	1202044	CUERPO EXTRANO, EXTRACCION QUIR. DE	\$ 185.000	\$ 277.500
1201005	1201005	DIPLOSCOPIA CUANTITATIVA AMBOS	\$ 7.360	\$ 11.030
1202038	1202038	ESTRABISMO, TRAT. QUIR. COMPLETO (UNO O	\$ 500.000	\$ 750.000
1201009	1201009	ESTUDIO DE ESTRABISMO AMBOS OJ	\$ 29.250	\$ 43.880
1202006	1202006	EXTIRPACION DE	\$ 109.000	\$ 163.500
1202064	1202064	FACOERESIS EXTRACAPSULAR CON IMPLANTE DE	\$ 650.000	\$ 975.000
1202063	1202063	FACOERESIS INTRACAPSULAR O CATARATA SECU	\$ 500.000	\$ 750.000
1202057	1202057	FOTOCOAGULACION HMQ	\$ 185.000	\$ 277.500
1201037	1201037	GLAUCOMA, CICLODIATERMIA Y/O CICLOCRIOTE	\$ 109.000	\$ 163.500
1202045	1202045	GLAUCOMA, TRAT. QUIR. POR CUALQUIER TECN	\$ 790.000	\$ 1.185.000
1202071	1202071	HERIDA O DEHISCENCIA DE SUTURA DE PARPAD	\$ 109.000	\$ 163.500
1202025	1202025	HERIDA O DEHISCENCIA, SUTURA D	\$ 185.000	\$ 277.500
1202046	1202046	HERIDA PENETRANTE CORNEAL O CORNEO-ESCLE	\$ 315.000	\$ 472.500
1202074	1202074	HERNIA DE IRIS Y/O FISTULAS,REPARACION D	\$ 500.000	\$ 750.000
1202065	1202065	IMPLANTE SECUNDARIO DE LENTE INTRAOCULAR	\$ 950.000	\$ 1.425.000
1202001	1202001	INTUBACION VIA LAGRIMAL	\$ 66.500	\$ 99.750
1202053	1202053	IRIDECTOMIA PERIFERICA Y/U OPTICA, (PROC	\$ 315.000	\$ 472.500
1202040	1202040	LESION TRAUMATICA, SUTURA DE (PROC. AUT.	\$ 315.000	\$ 472.500
1202026	1202026	PTERIGION Y/O PSEUDOPTERIGION	\$ 185.000	\$ 277.500
1202021	1202021	PTOSIS, TRAT. QUIR.	\$ 315.000	\$ 472.500
1202047	1202047	QUERATECTOMIA LAMINAR	\$ 425.000	\$ 637.500
1202022	1202022	QUISTE DERMOIDE DE LA COLA DE LA CEJA, R	\$ 109.000	\$ 163.500
1202050	1202050	RECUBRIMIENTO CONJUNTIVAL	\$ 425.000	\$ 637.500

CÓDIGO FONASA	CÓDIGO INTERNO	DESCRIPCIÓN	PARTICULAR	
			HÁBIL	INHÁBIL
OFTALMOLOGÍA				
1202051	1202051	REHABILITACION SUPERFICIE OCULAR (CON IN	\$ 425.000	\$ 637.500
1202070	1202070	SINEQUIOTOMIA (PROC. AUT.)	\$ 425.000	\$ 637.500
1201041	1201041	SONDAJE VIA LAGRIMAL EN NINOS (BAJO ANES	\$ 109.000	\$ 163.500
1201003	1201003	TEST DE SCHIRMER UNO/AMBOS OJO	\$ 5.110	\$ 7.670
1202028	1202028	TUMOR BENIGNO, EXTIRPADO	\$ 185.000	\$ 277.500
1202054	1202054	TUMOR, TRAT. QUIR.	\$ 500.000	\$ 750.000
1201027	1201027	VIA LAGRIMAL EN NINOS	\$ 28.200	\$ 42.300
1201031	1201031	VIA LAGRIMAL,CATETE.O SOND.ADU	\$ 36.860	\$ 55.280

OTORRINOLARINGOLOGÍA				
1302034	1302034	- MALIGNO, C/S DISECCION RADICAL DE CUEL	\$ 790.000	\$ 1.185.000
1301011	1301011	& AUDIOMETRIA POR POTENCIALES EVOCADOS	\$ 34.560	\$ 51.840
1302038	1302038	ABCESO Y HEMATOMA DEL TABIQUE	\$ 66.500	\$ 99.750
1302028	1302028	ADENOIDECTOMIA (PROC. AUT.)	\$ 315.000	\$ 472.500
1302013	1302013	AGENESIA O ESTENOSIS, RECONSTITUCION PLA	\$ 500.000	\$ 750.000
1302029	1302029	AMIGDALECTOMIA C/S ADENOIDECTOMIA, UNI O	\$ 315.000	\$ 472.500
1302059	1302059	ARITENOIDECTOMIA VIA ENDOSCOPICA	\$ 185.000	\$ 277.500
1302060	1302060	ARITENOIDECTOMIA VIA EXTERNA	\$ 425.000	\$ 637.500
1302039	1302039	ARTERIA ESFENOPALATINA, CAUTERIZACION PO	\$ 185.000	\$ 277.500
1302040	1302040	ARTERIA MAXILAR INTERNA, LIGADURA DE (PO	\$ 425.000	\$ 637.500
1302041	1302041	ARTERIAS ETMOIDALES ANTERIORES, LIGADURA	\$ 185.000	\$ 277.500
1301021	1301021	AUDIOGRAMA EN ADULTOS	\$ 18.800	\$ 28.200
1301008	1301008	AUDIOGRAMA EN NIÑOS	\$ 22.010	\$ 33.020
1302022	1302022	BIOPSIA BUCO-FARINGEA	\$ 66.500	\$ 99.750
1302030	1302030	CALCULOS SALIVALES, TRAT. QUIR.	\$ 45.500	\$ 68.250
1301012	1301012	COCLEOVESTIBULAR CON ELECTRONISTAGMOGRAF	\$ 37.740	\$ 56.620
1302043	1302043	CONDUCTO Y/O SENO LAGRIMAL, OBSTRUCCION	\$ 315.000	\$ 472.500
1302064	1302064	CORDECTOMIA LARINGEA O SINEQUIA CUERDAS	\$ 315.000	\$ 472.500
1301036	1301036	CUERPO EXT.LARINGE NIÑO	\$ 109.000	\$ 163.500
1301035	1301035	CUERPO EXT.LARINGE, ADULTO	\$ 109.000	\$ 163.500
1302002	1302002	CUERPO EXTRANO EN CONDUCTO AUDITIVO EXTE	\$ 109.000	\$ 163.500
1302061	1302061	DECORTICACION DE CUERDAS VOCALES C/MICRO	\$ 425.000	\$ 637.500
1302020	1302020	DESCOMPRESION INTRAOSEA C/S PLASTIA	\$ 425.000	\$ 637.500
1301037	1301037	DILATACION ESOFAGICA POR SESION	\$ 66.500	\$ 99.750
1301039	1301039	DILATACION ESOFAGICA, ADULTO	\$ 66.500	\$ 99.750
1301038	1301038	DILATACION ESOFAGICA, NIÑOS	\$ 66.500	\$ 99.750
1301001	1301001	ELECTROGUSTOMETRIA	\$ 9.460	\$ 14.190
1301015	1301015	ELECTRONISTAGMOGRAFIA C/S NISTAG.DE POSI	\$ 13.580	\$ 20.360
	1301505	EMISIONES OTOACUSTICAS	\$ 18.950	\$ 28.430
1302006	1302006	ESTAPEDECTOMIA	\$ 500.000	\$ 750.000
1302073	1302073	ESTENOSIS LARINGOTRAQUEALES Y FARINGEAS,	\$ 109.000	\$ 163.500
1302065	1302065	ESTENOSIS LARINGOTRAQUEALES Y/O FARINGEA	\$ 425.000	\$ 637.500
1302044	1302044	ETMOIDECTOMIA ENDO O EXONASAL	\$ 500.000	\$ 750.000
1302014	1302014	EXOSTOSIS, RESECCION RETRO O ENDOAURAL	\$ 500.000	\$ 750.000
1302033	1302033	EXTIRPACION DE TUMOR BENIGNO DE LA BASE DE LA LENGUA	\$ 425.000	\$ 637.500
1302035	1302035	FARINGOPLASTIA (CUALQ.TECN.), C/S DESPLA	\$ 650.000	\$ 975.000

CÓDIGO FONASA	CÓDIGO INTERNO	DESCRIPCIÓN	PARTICULAR	
			HÁBIL	INHÁBIL
OTORRINOLARINGOLOGÍA				
1302036	1302036	FIBROANGIOMA DEL RINOFARINX, TRAT. QUIR.	\$ 790.000	\$ 1.185.000
1302045	1302045	FISTULA BUCO-SINUSAL, TRAT. QUIR.	\$ 315.000	\$ 472.500
1302003	1302003	FISTULA PREAURICULAR COMPLICADA, TRAT. Q	\$ 185.000	\$ 277.500
1302046	1302046	FRACT.NASAL RECIENTE, CERRADA	\$ 66.500	\$ 99.750
1302037	1302037	GLOSECTOMIA TOTAL C/S DISECCION RADICAL	\$ 790.000	\$ 1.185.000
1301009	1301009	IMPEDANCIOMETRIA	\$ 14.030	\$ 21.040
1302018	1302018	LABERINTECTOMIA	\$ 500.000	\$ 750.000
1302066	1302066	LARINGECTOMIA PARCIAL O SUBTOTAL (CUALQU	\$ 650.000	\$ 975.000
1302067	1302067	LARINGECTOMIA TOTAL MAS FARINGECTOMIA PA	\$ 950.000	\$ 1.425.000
1302068	1302068	LARINGECTOMIA TOTAL MAS FARINGECTOMIA TO	\$ 1.590.000	\$ 2.385.000
1302069	1302069	LARINGOCELE, TRAT. QUIR.	\$ 315.000	\$ 472.500
1302021	1302021	LESIONES A NIVEL DEL CONDUCTO AUDITIVO I	\$ 500.000	\$ 750.000
1302007	1302007	MASTOIDECTOMIA C/S SECCION CUERDA DEL TI	\$ 500.000	\$ 750.000
1302008	1302008	MUCOSITIS TIMPANICA	\$ 109.000	\$ 163.500
1302047	1302047	NERVIO VIDIANO, SECCION DEL (POR CUALQUI	\$ 425.000	\$ 637.500
1302015	1302015	NEURECTOMIA DE JACOBSON	\$ 500.000	\$ 750.000
1302019	1302019	NEURINOMA DEL ACUSTICO, TRAT. QUIR. VIA.	\$ 650.000	\$ 975.000
1302009	1302009	OPERACION RADICAL DEL OIDO C/S SECCION C	\$ 500.000	\$ 750.000
1302070	1302070	PAPILOMAS LARINGEOS, TRAT. QUIR. (POR SE	\$ 66.500	\$ 99.750
1302071	1302071	PARALISIS DE CUERDAS VOCALES, TRAT. QUIR	\$ 315.000	\$ 472.500
1302048	1302048	PERFORACION DEL TABIQUE, TRAT. QUIR.	\$ 185.000	\$ 277.500
1302025	1302025	PERIAMIGDALIANO, ABCESO O	\$ 45.500	\$ 68.250
1301016	1301016	PERMEABILIDAD TUBARIA, ESTUDIO	\$ 9.460	\$ 14.190
1302010	1302010	PETROSITIS, TRAT. QUIR.	\$ 500.000	\$ 750.000
1302024	1302024	PISO DE LA BOCA, ABCESO DE	\$ 45.500	\$ 68.250
1302049	1302049	POLIPO NASAL Y/O COANAL, TRAT.	\$ 109.000	\$ 163.500
1301017	1301017	PRUEBA CALORICA (PROC.AUT.)	\$ 9.460	\$ 14.190
1301010	1301010	PRUEBA DE AUDIFONOS	\$ 10.540	\$ 15.800
1302016	1302016	RECONSTITUCION DE CONDUCTO AUDITIVO EXTE	\$ 500.000	\$ 750.000
1302011	1302011	RECONSTITUCION FUNCIONAL DE OIDO RADICAL	\$ 650.000	\$ 975.000
1302026	1302026	RETROFARINGEO O FARINGOLARINGEO	\$ 66.500	\$ 99.750
1302050	1302050	RINITIS ATROFICA, TRAT. POR INCLUSION SU	\$ 315.000	\$ 472.500
1302051	1302051	RINOFIMA, TRAT. QUIR.	\$ 425.000	\$ 637.500
1301002	1301002	RINOMANOMETRIA	\$ 16.440	\$ 24.670
1302052	1302052	RINOPLASTIA Y/O SEPTOPLASTIA, CUALQUIER	\$ 425.000	\$ 637.500
1302023	1302023	SECCION SIMPLE Y/O RESECC.FREN	\$ 66.500	\$ 99.750
1302053	1302053	SENO ESFENOIDAL, ABERTURA (VIA TRANSETMO	\$ 425.000	\$ 637.500
1302054	1302054	SENO FRONTAL, TRAT.QUIR. C/S VACIAMIENTO	\$ 315.000	\$ 472.500
1302055	1302055	SENO MAXILAR, ANTROSTOMIA C/S ETMOIDECTO	\$ 425.000	\$ 637.500
1302056	1302056	SINEQUIA NASAL, TRAT. QUIR.	\$ 66.500	\$ 99.750
1301019	1301019	TEST DE GLICEROL (CON DOS AUDI	\$ 37.740	\$ 56.620
1302012	1302012	TIMPANOPLASTIA FUNCIONAL (CUALQUIER TIPO	\$ 500.000	\$ 750.000
1302072	1302072	TRAQUEOSTOMIA (PROC. AUT.)	\$ 315.000	\$ 472.500
1302062	1302062	TUMOR BENIGNO DE CUERDAS VOCALES, TRAT. QUIRÚRGICO POR VÍA ABIERTA	\$ 109.000	\$ 163.500
1302063	1302063	TUMOR BENIGNO DE CUERDAS VOCALES, TRAT. QUIRÚRGICO POR VÍA ENDOSCÓPICA	\$ 109.000	\$ 163.500
1302031	1302031	TUMOR BENIGNO DE LA MUCOSA BUCAL, EXTIR	\$ 45.500	\$ 68.250

CÓDIGO FONASA	CÓDIGO INTERNO	DESCRIPCIÓN	PARTICULAR	
			HÁBIL	INHÁBIL
OTORRINOLARINGOLOGÍA				
1302004	1302004	TUMOR BENIGNO, TRAT. QUIR.	\$ 109.000	\$ 163.500
1302017	1302017	TUMOR GLOMICO, TRAT. QUIR.	\$ 500.000	\$ 750.000
1302032	1302032	TUMOR MALIGNO DE LAS AMIGDALAS, TRAT. QU	\$ 500.000	\$ 750.000
1302005	1302005	TUMOR MALIGNO, TRAT. QUIR.	\$ 185.000	\$ 277.500
1302057	1302057	TUMOR NASAL, EXTIRP. POR RINOTOMIA LATER	\$ 315.000	\$ 472.500
1302042	1302042	TURBINECTOMIA O ELECTROCAUTERIZACION DE	\$ 185.000	\$ 277.500
1302058	1302058	VACIAMIENTO ETMOIDAL POR VIA NASAL C/S P	\$ 315.000	\$ 472.500
1301028	1301028	VASOS Y/O CORNETES, ELECTROCAUTERIZACION	\$ 45.500	\$ 68.250
1301020	1301020	VIII PAR, ESTUDIO DE (EXAMEN	\$ 41.750	\$ 62.620
CABEZA Y CUELLO				
1402007	1402007	- AUTOINJERTO DE PARATIROIDES (OPERACION	\$ 425.000	\$ 637.500
1402019	1402019	ABSCESO PAROTIDEO SUBMAXILAR Y/O CERVICA	\$ 109.000	\$ 163.500
1402026	1402026	BIOPSIA QUIR., MUCOSA ORONASOFARINGEA (P	\$ 66.500	\$ 99.750
1402027	1402027	BIOPSIA QUIR., PIEL Y MUCOSA CARA (PROC	\$ 66.500	\$ 99.750
1402003	1402003	BOCIO INTRATORACICO, TRAT. QUIR. POR EST	\$ 790.000	\$ 1.185.000
1402054	1402054	CON COLOCACION DE ARCOS Y/O FERULAS Y/O	\$ 185.000	\$ 277.500
1402055	1402055	CON OSTEOSINTESIS MULTIPLES,C/S LIGADURA	\$ 315.000	\$ 472.500
1402056	1402056	CON OSTEOSINTESIS UNICA C/S COLOCACION D	\$ 185.000	\$ 277.500
1402020	1402020	CONDUCTOS SALIVALES DE EXCRECION,REIMPLA	\$ 315.000	\$ 472.500
1402035	1402035	EXANTERACION ORBITARIA AMPLIADA (INCLUYE	\$ 1.350.000	\$ 2.025.000
1402017	1402017	EXTIRPACION SUBLINGUAL	\$ 315.000	\$ 472.500
1402018	1402018	EXTIRPACION SUBLINGUAL AMPLIADA (INCLUYE	\$ 650.000	\$ 975.000
1402050	1402050	FARINGECTOMIA PARCIAL	\$ 425.000	\$ 637.500
1402021	1402021	FISTULA SALIVAL, TRAT. QUIR.	\$ 109.000	\$ 163.500
1402051	1402051	GENIOPLASTIA	\$ 425.000	\$ 637.500
1402042	1402042	GLOSECTOMIA PARCIAL, REPARACION PRIMARIA	\$ 425.000	\$ 637.500
1402036	1402036	HUESO TEMPORAL, EXTIRP. RADICAL	\$ 1.200.000	\$ 1.800.000
1402005	1402005	LOBECTOMIA CON O SIN ISTMECTOMIA O RESEC	\$ 425.000	\$ 637.500
1402045	1402045	MANDIBULECTOMIA TOTAL	\$ 790.000	\$ 1.185.000
1402022	1402022	MUCOCELE O QUISTE LABIAL, TRAT. QUIR.	\$ 66.500	\$ 99.750
1402046	1402046	OPERACION COMANDO(INCLUYE EXTIRP. DEL TU	\$ 1.590.000	\$ 2.385.000
1402052	1402052	OSTEOTOMIAS SEGMENTARIAS SOBRE MANDIBULA	\$ 425.000	\$ 637.500
1402053	1402053	OSTEOTOMIAS TOTALES SOBRE LA MANDIBULA (\$ 500.000	\$ 750.000
1402008	1402008	PARATIROIDES, EXPLORACION CERVICAL MAS E	\$ 790.000	\$ 1.185.000
1402009	1402009	PARATIROIDES, EXPLORACION CERVICAL POR H	\$ 500.000	\$ 750.000
1402010	1402010	PARATIROIDES, REINTERVENCION POR HIPERPA	\$ 790.000	\$ 1.185.000
1402047	1402047	PARCIAL	\$ 315.000	\$ 472.500
1402037	1402037	PARCIAL (INCLUYE PALADAR OSEO ; REPARACI	\$ 500.000	\$ 750.000
1402038	1402038	PARCIAL (INCLUYE PALADAR OSEO; REPARACIO	\$ 500.000	\$ 750.000
1402011	1402011	PAROTIDECTOMIA PARCIAL (SUPRAFACIAL)	\$ 425.000	\$ 637.500
1402012	1402012	PAROTIDECTOMIA TOTAL	\$ 500.000	\$ 750.000
1402013	1402013	PAROTIDECTOMIA TOTAL AMPLIADA (INCLUYE M	\$ 790.000	\$ 1.185.000
1401001	1401001	PUNCIÓN ASPIRATIVA CON AGUJA FINA DE NÓDULO TIROIDEO	\$ 29.910	\$ 44.860
1402024	1402024	QUISTES Y/O FISTULAS DEL CONDUCTO TIROGL	\$ 425.000	\$ 637.500
1402039	1402039	RADICAL AMPLIADA(INCLUYE EXANTERACION OR	\$ 1.350.000	\$ 2.025.000

CÓDIGO FONASA	CÓDIGO INTERNO	DESCRIPCIÓN	PARTICULAR	
			HÁBIL	INHÁBIL
CABEZA Y CUELLO				
1402040	1402040	RADICAL CLASICA (INCLUYE EXANTERACION OR	\$ 950.000	\$ 1.425.000
1402041	1402041	RADICAL CLASICA(INCLUYE EXANTERACION ORB	\$ 950.000	\$ 1.425.000
1402057	1402057	RECONSTRUCCIONES COMPLEJAS DE LA CARA SI	\$ 950.000	\$ 1.425.000
1402058	1402058	RECONSTRUCCIONES DE PARTES DURAS Y BLAND	\$ 500.000	\$ 750.000
1402059	1402059	REMOCION QUIR. DE ARCOS Y/O ALAMBRES (PR	\$ 185.000	\$ 277.500
1402043	1402043	RESECCION AMPLIA DE TUMOR MALIGNO Y DISE	\$ 500.000	\$ 750.000
1402028	1402028	RESECCION CUTANEA AMPLIADA(INCLUYE MUSCU	\$ 425.000	\$ 637.500
1402029	1402029	RESECCION CUTANEA SIMPLE (SUTURA PRIMARI	\$ 109.000	\$ 163.500
1402034	1402034	RESECCION FRONTO-NASO-ETMOIDIANA	\$ 650.000	\$ 975.000
1402032	1402032	RESECCION PARCIAL Y CIRUGIA REPARADORA	\$ 315.000	\$ 472.500
1402033	1402033	RESECCION TOTAL Y CIRUGIA REPARADORA	\$ 425.000	\$ 637.500
1402048	1402048	RESECCION TRIDIMENSIONAL INTRA-ORAL O FA	\$ 650.000	\$ 975.000
1402060	1402060	SIMPLE (PROC.AUT.)	\$ 109.000	\$ 163.500
1402016	1402016	SUB-MANDIBULECTOMIA	\$ 425.000	\$ 637.500
1402015	1402015	SUB-MANDIBULECTOMIA AMPLIADA (INCLUYE PI	\$ 650.000	\$ 975.000
1402002	1402002	TIROIDECTOMIA BILATERAL SUBTOTAL	\$ 500.000	\$ 750.000
1402001	1402001	TIROIDECTOMIA BILATERAL TOTAL	\$ 500.000	\$ 750.000
1402006	1402006	TIROIDECTOMIA TOTAL AMPLIADA CON DISECCI	\$ 790.000	\$ 1.185.000
1402004	1402004	TIROIDES LINGUAL, TRAT. QUIR. (OP.DE TRO	\$ 790.000	\$ 1.185.000
1402023	1402023	TORTICOLIS CONGENITA, TRAT. QUIR.	\$ 425.000	\$ 637.500
1402014	1402014	TOTALIZACIÓN DE PAROTIDECTOMÍA PREVIA O PAROTIDECTOMÍA DEL LÓBULO PROFU	\$ 790.000	\$ 1.185.000
1402030	1402030	TUMOR MALIGNO DE LABIO SUPERIOR O INFERI	\$ 425.000	\$ 637.500
1402031	1402031	TUMOR MALIGNO DE LABIO SUPERIOR O INFERI	\$ 425.000	\$ 637.500
1402025	1402025	TUMORES DEL CUERPO CAROTIDEO, TRAT.QUIR.	\$ 500.000	\$ 750.000
DERMATOLOGÍA				
1602204	1602204	- CABEZA, CUELLO Y GENITALES DESDE 4 Y H	\$ 66.500	\$ 99.750
1602223	1602223	- CARA, CUERO CABELLUDO, CUELLO, GENITAL	\$ 66.500	\$ 99.750
1602205	1602205	RESTO DEL CUERPO DESDE 4 Y HASTA 6 LESI	\$ 66.500	\$ 99.750
1602214	1602214	AMPLIACION MARGEN QUIRURGICO OTRAS LOCAL	\$ 66.500	\$ 99.750
1602213	1602213	AMPLIACION MARGEN QUIRURGICO TU.MALIGNO	\$ 66.500	\$ 99.750
1601111	1601111	APLICACIÓN DE INMUNOMODULADORES, QUÍMICO	\$ 39.650	\$ 59.470
1602201	1602201	BIOPSIA DE PIEL Y/O MUCOSA POR CURETAJE	\$ 66.500	\$ 99.750
1602211	1602211	CABEZA, CUELLO, GENITALES	\$ 109.000	\$ 163.500
1602202	1602202	CABEZA, CUELLO, GENITALES HASTA 3 LESION	\$ 66.500	\$ 99.750
1602232	1602232	CIRUGIA REPARADORA UNGUEAL POR PROCESO I	\$ 66.500	\$ 99.750
1602233	1602233	CORRECCION QUIRURGICA DEFECTO CONGENITO	\$ 66.500	\$ 99.750
1601117	1601117	CRIOterapia 6 A 10 LESIONES	\$ 59.550	\$ 89.330
1601116	1601116	CRIOterapia HASTA 5 LESIONES	\$ 39.650	\$ 59.470
1602242	1602242	CURACION POR MEDICO QUEMADURA MAS 10 %	\$ 425.000	\$ 637.500
1602240	1602240	CURACIÓN POR MÉDICO, QUEMADURA O SIMILAR	\$ 45.500	\$ 68.250
1602241	1602241	CURACIÓN POR MÉDICO, QUEMADURA O SIMILAR	\$ 109.000	\$ 163.500
1601126	1601126	DERMATOSCOPIA DIGITAL CON REGISTRO GRÁFI	\$ 39.650	\$ 59.470
1602206	1602206	EXTIRPACIÓN DE LESIONES BENIGNAS POR SEC	\$ 66.500	\$ 99.750
1601113	1601113	FOTOTERAPIA UVB, BANDA ANGOSTA Y UVA POR	\$ 19.850	\$ 29.780
1601112	1601112	FOTOTERAPIA UVB, UVA LOCALIZADA, POR SES	\$ 11.870	\$ 17.810

CÓDIGO FONASA	CÓDIGO INTERNO	DESCRIPCIÓN	PARTICULAR	
			HÁBIL	INHÁBIL
DERMATOLOGÍA				
1602221	1602221	HERIDA CORTANTE O CONTUSA COMPLICADA, RE	\$ 109.000	\$ 163.500
1602222	1602222	HERIDA CORTANTE O CONTUSA NO COMPLICADA,	\$ 66.500	\$ 99.750
1601115	1601115	IMPLANTES SUBCUTANEOS	\$ 43.650	\$ 65.480
1601119	1601119	INYECCIÓN INTRACUTÁNEA EN ÁREAS HASTA 9	\$ 39.650	\$ 59.470
1602231	1602231	ONICECTOMÍA TOTAL O PARCIAL SIMPLE	\$ 66.500	\$ 99.750
1602212	1602212	RESTO DEL CUERPO	\$ 109.000	\$ 163.500
1602224	1602224	RESTO DEL CUERPO: EXTIRPACIÓN DE LESIÓN	\$ 66.500	\$ 99.750
1602203	1602203	RESTO DEL CUERPO HASTA 3 LESIONES	\$ 66.500	\$ 99.750
1601125	1601125	TERAPIA FOTODINÁMICA (NO INCLUYE MEDICAM	\$ 66.500	\$ 99.750
1602207	1602207	TRATAMIENTO POR ELECTRO DE HEMANGIOMAS O	\$ 66.500	\$ 99.750
1601124	1601124	TRATAMIENTO POR LÁSER, IPL O SIMILAR POR	\$ 66.500	\$ 99.750
1601122	1601122	TRICOGRAMA	\$ 39.650	\$ 59.470
1602215	1602215	TUMORES VASCULARES PROFUNDOS CARA, CUERO	\$ 109.000	\$ 163.500
1602216	1602216		\$ 109.000	\$ 163.500
1602225	1602225	VACIAMIENTO Y CURETAJE QUIRÚRGICO DE LES	\$ 66.500	\$ 99.750
CARDIOLOGÍA Y CIRUGÍA CARDIOVASCULAR				
	1707500	ASPIRACION DE SECRECIONES.	\$ 7.300	\$ 10.950
1703061	1703061	- DE COMPLEJIDAD MAYOR: INCLUYE REEMPLAZ	\$ 1.890.000	\$ 2.835.000
1703062	1703062	- DE COMPLEJIDAD MEDIANA: INCLUYE COMUNI	\$ 1.890.000	\$ 2.835.000
1701002	1701002	- ELECTROCARDIOGRAMA ESOFAGICO	\$ 23.090	\$ 34.630
1701004	1701004	- EN ADULTOS O NINOS	\$ 89.010	\$ 133.510
1701005	1701005	- MAPEO EPICARDICO DURANTE INTERVENCION	\$ 37.740	\$ 56.620
1704047	1704047	VIA CERVICAL (EXTRACCIÓN POR ESOFAGOTOMÍA)	\$ 425.000	\$ 637.500
1704050	1704050	VIA CERVICAL (TUMORES BENIGNOS Y/O QUISTES. TRAT. QUIR.)	\$ 790.000	\$ 1.185.000
1704052	1704052	VIA CERVICAL (DIVERTÍCULOS, TRAT. QUIR.)	\$ 650.000	\$ 975.000
1704048	1704048	VIA TORACICA (EXTRACCIÓN POR ESOFAGOTOMÍA)	\$ 790.000	\$ 1.185.000
1704051	1704051	VIA TORACICA (TUMORES BENIGNOS Y/O QUISTES. TRAT. QUIR.)	\$ 790.000	\$ 1.185.000
1704053	1704053	VIA TORACICA (DIVERTÍCULOS, TRAT. QUIR.)	\$ 650.000	\$ 975.000
1701051	1701051	ABLACIÓN CON CORRIENTE CONTÍNUA O CON RADIOFRECUENCIA DE VÍAS ACCESORIA	\$ 309.000	\$ 463.500
1701050	1701050	ABLACIÓN CON CORRIENTE CONTÍNUA O RADIOFRECUENCIA DE NÓDULO AURÍCULO-V	\$ 309.000	\$ 463.500
1704034	1704034	ABSCESO PULMONAR, DRENAJE POR TORACOTOMI	\$ 950.000	\$ 1.425.000
1704054	1704054	ACHALASIA, TRAT. QUIR.	\$ 650.000	\$ 975.000
1703034	1703034	ADENITIS, TRAT. QUIR.,	\$ 109.000	\$ 163.500
1707007	1707007	ANALISIS DE GAS ESPIRADO	\$ 14.770	\$ 22.150
1703032	1703032	ANASTOMOSIS LINFOVENOSAS	\$ 500.000	\$ 750.000
1703021	1703021	ANASTOMOSIS PORTOCAVA U OTRAS PORTOSISTE	\$ 1.350.000	\$ 2.025.000
1703047	1703047	ANASTOMOSIS VASCULARES SISTEMICOPULMONAR	\$ 1.350.000	\$ 2.025.000
1703022	1703022	ANASTOMOSIS VENOSAS INTRAABDOMINALES	\$ 1.350.000	\$ 2.025.000
1703007	1703007	ANEURISMA AORTICO ABDOMINAL TRAT. QUIR.	\$ 1.350.000	\$ 2.025.000
1703008	1703008	ANEURISMAS PERIFERICOS, TRAT. QUIR.	\$ 500.000	\$ 750.000
1703009	1703009	ANEURISMAS TORACO-ABDOMINAL TRAT. QUIR.	\$ 1.890.000	\$ 2.835.000
1701031	1701031	ANGIOPLASTIA INTRALUMINAL CORONARIA PROC	\$ 450.000	\$ 675.000
1701032	1701032	ANGIOPLASTIA INTRALUMINAL PERIFERICA PRO	\$ 450.000	\$ 675.000
1704055	1704055	ATRESIA ESOFAGICA, TRAT. QUIR.	\$ 1.350.000	\$ 2.025.000
1703036	1703036	AXILO-SUPRACLAVICULAR	\$ 790.000	\$ 1.185.000

CÓDIGO FONASA	CÓDIGO INTERNO	DESCRIPCIÓN	PARTICULAR	
			HÁBIL	INHÁBIL
CARDIOLOGÍA Y CIRUGÍA CARDIOVASCULAR				
1701033	1701033	BIOPSIA ENDOMIOCÁRDICA (PROC. COMPLETO)	\$ 132.000	\$ 198.000
1704035	1704035	BIOPSIA PULMONAR POR TORACOTOMIA	\$ 790.000	\$ 1.185.000
1703035	1703035	BIOPSIA QUIR. GANGLIONAR (CUALQUIER REGI	\$ 109.000	\$ 163.500
1707027	1707027	BRONCOASPIRACION, C/S LAVADO Y/O COLOCAC	\$ 109.000	\$ 163.500
1704029	1704029	BRONCOTOMIA O TRAQUEOBRONCOTOMIA EXPLORA	\$ 950.000	\$ 1.425.000
1704036	1704036	BULAS, TRAT. QUIR.	\$ 790.000	\$ 1.185.000
1703048	1703048	CAMBIO DE GENERADOR DE MARCAPASO, SIN CA	\$ 315.000	\$ 472.500
1707008	1707008	CAPACIDAD DE DIFUSION, ESTUDIO DE	\$ 26.130	\$ 39.190
1707009	1707009	CAPACIDAD FISICA DEL TRABAJO	\$ 37.740	\$ 56.620
1703037	1703037	CERVICO-TORACICA (DISECCIÓN Y EXTIRPACIÓN GANGLIONAR REGIONAL PROC. AUT.)	\$ 790.000	\$ 1.185.000
1703045	1703045	CERVICO-TORACICA (SIMPATECTOMÍA)	\$ 790.000	\$ 1.185.000
1701019	1701019	CINECORONARIOGRAFIA DERECHA Y/O IZQUIERD	\$ 309.000	\$ 463.500
1704037	1704037	CIRUGIA DE QUISTE HIDATIDICO SIN RESECCI	\$ 1.200.000	\$ 1.800.000
1704018	1704018	CIRUGIA DEL DIAFRAGMA CON CIRUGIA DE VIS	\$ 950.000	\$ 1.425.000
1704001	1704001	CIRUGIA DEL OPERCULO TORACICO	\$ 950.000	\$ 1.425.000
1704030	1704030	CIRUGIA RUPTURA TRAQUEOBRONQUIAL O TRATA	\$ 1.200.000	\$ 1.800.000
1704002	1704002	CIRUGIA TORAX ABIERTO TRAUMATICO Y/O FIJ	\$ 950.000	\$ 1.425.000
1703049	1703049	COARTACION AORTICA INFANTIL (PREDUCTAL)	\$ 1.350.000	\$ 2.025.000
1703050	1703050	COARTACION AORTICA, TRAT. QUIR.	\$ 1.350.000	\$ 2.025.000
1701035	1701035	COLOCACION MARCAPASO TRANSITORIO, SONDA	\$ 113.760	\$ 170.640
1703051	1703051	CONDUCTO ARTERIOSO PERSISTENTE, TRAT. QU	\$ 950.000	\$ 1.425.000
1704016	1704016	CONDUCTO TORACICO, LIGADURA QUIRURGICA	\$ 790.000	\$ 1.185.000
1704038	1704038	CUERPO EXTRANO INTRAPULMONAR, EXTIRP. QU	\$ 790.000	\$ 1.185.000
1704023	1704023	CUERPO EXTRANO PLEURAL, EXTRAC. QUIR.	\$ 790.000	\$ 1.185.000
1707034	1707034	CUERPO EXTRAÑO DE BRONQUIO, EXTRACCIÓN POR VÍA ENDOSCÓPICA (INCLUYE LA E	\$ 109.000	\$ 163.500
1707010	1707010	CURVA DE LAVADO DE NITROGENO (N)	\$ 36.660	\$ 55.000
1707011	1707011	CURVA DE RELACION FLUJO-VOLUME	\$ 20.960	\$ 31.440
1707051	1707051	CURVA DOSIS RESPUESTA A BRONCODILATADORES.	\$ 33.340	\$ 50.010
1703063	1703063	-DE COMPLEJIDAD MENOR:INCLUYE COMUNICACI	\$ 1.890.000	\$ 2.835.000
1704024	1704024	DECORTICACION PLEUROPULMONAR (PLEURECTOM	\$ 1.200.000	\$ 1.800.000
1703023	1703023	DENUACION VENOSA	\$ 191.210	\$ 286.810
1703024	1703024	DERIVACIONES VENOSAS DE EXTREMIDADES PUE	\$ 790.000	\$ 1.185.000
1701036	1701036	DEFIBRILACION	\$ 78.750	\$ 118.130
1707012	1707012	DISTENSIBILIDAD PULMONAR, (""COMPLIANCE"	\$ 31.520	\$ 47.290
1701015	1701015	DOPPLER CON ERGOMETRIA (POR SESION)	\$ 26.130	\$ 39.190
1701016	1701016	DOPPLER SIMPLE DE VASOS PERIF.	\$ 10.540	\$ 15.800
1701055	1701055	ECOCARDIAGRAMA DOPPLER COLOR TRANSESOFAG	\$ 132.000	\$ 198.000
1701045	1701045	ECOCARDIOGRAMA DOPPLER COLOR	\$ 162.330	\$ 243.500
1701001	1701001	ELECTROCARDIOGRAMA DE REPOSO	\$ 16.050	\$ 24.070
1703001	1703001	EMBOLECTOMIA Y/O TROMBECTOMIA, UNILATERA	\$ 650.000	\$ 975.000
1703014	1703014	ENDARTERECTOMIA CAROTIDEA, SUBCLAVIA, VE	\$ 950.000	\$ 1.425.000
1703015	1703015	ENDARTERECTOMIA FEMORAL COMUN, SUPERFICI	\$ 950.000	\$ 1.425.000
1703016	1703016	ENDARTERECTOMIA RENAL, C/S INJERTO (PROC	\$ 1.200.000	\$ 1.800.000
1704056	1704056	ESOFAGECTOMIA CON RESTITUCION DEL TRANSI	\$ 1.350.000	\$ 2.025.000

CÓDIGO FONASA	CÓDIGO INTERNO	DESCRIPCIÓN	PARTICULAR	
			HÁBIL	INHÁBIL
CARDIOLOGÍA Y CIRUGÍA CARDIOVASCULAR				
1704057	1704057	ESOFAGECTOMIA TOTAL CON ESOFAGOSTOMIA, G	\$ 1.350.000	\$ 2.025.000
1704058	1704058	ESOFAGOGASTRECTOMIA PROXIMAL	\$ 1.350.000	\$ 2.025.000
1704049	1704049	ESOFAGOSTOMIA CERVICAL (PROC. AUT.)	\$ 425.000	\$ 637.500
1707001	1707001	ESPIROMETRIA BASAL	\$ 15.680	\$ 23.520
1707002	1707002	ESPIROMETRIA BASAL CON BRONCOD	\$ 26.130	\$ 39.190
1701046	1701046	ESTUDIO ELECTROFISIOLÓGICO ENDOCARDÍACO DE LAS ARRITMIAS	\$ 309.000	\$ 463.500
1707053	1707053	ESTUDIO POLISOMNOGRÁFICO DE APNEAS DEL SUEÑO CON TITULACIÓN DE CPAP	\$ 50.070	\$ 75.100
1703018	1703018	FEMORO-POPLITEO	\$ 950.000	\$ 1.425.000
1703017	1703017	FEMORO-TIBIAL O DISTALES	\$ 950.000	\$ 1.425.000
1704003	1704003	FENESTRACION O TORACOPLASTIA	\$ 790.000	\$ 1.185.000
1703003	1703003	FISTULA ARTERIOVENOSA (DE BRESCIA O SIMI	\$ 500.000	\$ 750.000
1703002	1703002	FISTULA ARTERIOVENOSA CONGENITA O TRAUMA	\$ 500.000	\$ 750.000
1703004	1703004	FISTULA ARTERIOVENOSA DERIVACION EXTERNA	\$ 500.000	\$ 750.000
1703052	1703052	FISTULA CORONARIA, TRAT. QUIR.	\$ 1.200.000	\$ 1.800.000
1701026	1701026	FLEBOGRAFIA DE CADA EXTREMIDAD (A.C.04-0	\$ 50.760	\$ 76.140
1701027	1701027	FLEBOGRAFIA YUGULAR, SUPRARRENAL, PORTOG	\$ 85.950	\$ 128.930
1704064	1704064	FRENOPARALISIS TRAT. QUIR.	\$ 950.000	\$ 1.425.000
1704039	1704039	HERIDAS DE PULMON, TRAT. QUIR. (PROC. AU	\$ 650.000	\$ 975.000
1704019	1704019	HERIDAS TRAUMATICAS, TRAT. QUIR.	\$ 790.000	\$ 1.185.000
1704020	1704020	HERNIOPLASTIA DIAFRAGMATICA POR VIA TORA	\$ 950.000	\$ 1.425.000
1704021	1704021	HERNIOPLASTIA DIAFRAGMATICA POR VIA TORA	\$ 790.000	\$ 1.185.000
1701006	1701006	HOLTER E.C.G. 24 HRS.	\$ 76.340	\$ 114.510
1701009	1701009	HOLTER PRESION ARTERIAL	\$ 53.340	\$ 80.000
1703038	1703038	ILEOINGUINAL	\$ 790.000	\$ 1.185.000
1703053	1703053	IMPLANTACION DE MARCAPASO C/ELECTROD. IN	\$ 650.000	\$ 975.000
1703025	1703025	IMPLANTE FILTROS VENOSOS	\$ 650.000	\$ 975.000
1703039	1703039	INGUINOESCROTALES	\$ 790.000	\$ 1.185.000
1707035	1707035	INMUNOTERAPIA POR BCG	\$ 15.680	\$ 23.520
1707036	1707036	INMUNOTERAPIA POR SESIÓN (INCLUYE EL TRATAMIENTO DE REACCIONES ADVERSAS	\$ 15.680	\$ 23.520
1701014	1701014	INSTALACION DE CATETER SWAN-GANZ O SIMIL	\$ 157.500	\$ 236.250
1707037	1707037	INTUBACION TRAQUEAL (PROC. AUT.)	\$ 66.500	\$ 99.750
1707022	1707022	LARINGOTRAQUEOSCOPIA CON TUBO RIGIDO	\$ 66.500	\$ 99.750
1707021	1707021	LARINGOTRAQUEOBRONCOSCOPIA CON FIBROSCOP	\$ 109.000	\$ 163.500
1703026	1703026	LIGADURA CAYADO SAFENA INTERNA, UNILATER	\$ 315.000	\$ 472.500
1703027	1703027	LIGADURA OTROS TRONCOS VENOSOS (POPLITEO	\$ 315.000	\$ 472.500
1703019	1703019	LIGADURA TRONCOS ARTERIALES, (PROC. AUT.	\$ 650.000	\$ 975.000
1703028	1703028	LIGADURA VENA CAVA INFERIOR	\$ 650.000	\$ 975.000
1703033	1703033	LINFEDEMA, TRAT. QUIR. UNA EXTREMIDAD	\$ 500.000	\$ 750.000
1704040	1704040	LOBECTOMIA O BILOBECTOMIA	\$ 1.200.000	\$ 1.800.000
1703046	1703046	LUMBAR	\$ 790.000	\$ 1.185.000
1703040	1703040	LUMBO-AORTICOS	\$ 950.000	\$ 1.425.000
1703041	1703041	MEDIASTINICOS	\$ 950.000	\$ 1.425.000
1707023	1707023	MEDIASTINOSCOPIA C/S BIOPSIA	\$ 109.000	\$ 163.500
1704011	1704011	MEDIASTINOTOMIA EXPLORADORA ANT.O POST.C	\$ 650.000	\$ 975.000
1707013	1707013	MEDICION DE PRESION DE OCLUSION	\$ 26.130	\$ 39.190
1707014	1707014	MEDICION DE PRESION INSPIRATORIA MAXIMA	\$ 10.540	\$ 15.800

CÓDIGO FONASA	CÓDIGO INTERNO	DESCRIPCIÓN	PARTICULAR	
			HÁBIL	INHÁBIL
CARDIOLOGÍA Y CIRUGÍA CARDIOVASCULAR				
1707015	1707015	MEDICION DE PRESION TRANS-DIAFRAGMATICA	\$ 33.430	\$ 50.140
1704041	1704041	METASTASIS BILATERAL, TRAT. QUIR. POR ES	\$ 1.200.000	\$ 1.800.000
1704042	1704042	METASTASIS UNILATERAL	\$ 950.000	\$ 1.425.000
1707038	1707038	MONITOREO O ESTUDIO DE APNEA DURANTE EL	\$ 58.360	\$ 87.540
1707052	1707052	MONITORIZACION SATURACION DE O2 DURANTE	\$ 33.340	\$ 50.010
1707030	1707030	NEBULIZACION POR SESION	\$ 3.580	\$ 5.370
1704043	1704043	NEUMONECTOMIA C/S RESECCION DE PARED COS	\$ 1.200.000	\$ 1.800.000
1704044	1704044	NEUMOSTOMIA (PROC. AUT.)	\$ 790.000	\$ 1.185.000
1703054	1703054	OPERACION SOBRE ANILLOS VALVULARES O VAS	\$ 1.200.000	\$ 1.800.000
1703055	1703055	OPERACIONES SOBRE ARTERIA PULMONAR, CONS	\$ 950.000	\$ 1.425.000
1703020	1703020	OTRAS DERIVACIONES: FEMORO-FEMORAL, AXIL	\$ 950.000	\$ 1.425.000
1707054	1707054	OXIMETRIA C/REPOSO SATURACION	\$ 8.320	\$ 12.480
1703056	1703056	PERICARDIECTOMIA Y/O EXTIRP. DE QUISTES	\$ 950.000	\$ 1.425.000
1703057	1703057	PERICARDIORRAFIA O MIOPERICARDIORRAFIA E	\$ 950.000	\$ 1.425.000
1703058	1703058	PERICARDIOTOMIA	\$ 950.000	\$ 1.425.000
1704031	1704031	PLASTIA DE TRAQUEA Y/O BRONQUIOS C/S RES	\$ 950.000	\$ 1.425.000
1701017	1701017	PLETISMOGRAFIA EN REPOSO, ESFUERZO C/U (\$ 33.430	\$ 50.140
1704025	1704025	PLEURODESIS POR PLEUROTOMIA	\$ 425.000	\$ 637.500
1704026	1704026	PLEURODESIS POR TORACOTOMIA	\$ 950.000	\$ 1.425.000
1707024	1707024	PLEUROSCOPIA (TORACOSCOPIA) C/S BIOPSIA	\$ 109.000	\$ 163.500
1704027	1704027	PLEUROTOMIA UNICA O DOBLE C/S BIOPSIA CO	\$ 185.000	\$ 277.500
1703042	1703042	POPLITEOS	\$ 425.000	\$ 637.500
1707025	1707025	PROCEDIMIENTO PARA DETERMINAR GASOMETRIA	\$ 10.540	\$ 15.800
1707026	1707026	PROCEDIMIENTO PARA DETERMINAR GASOMETRIA	\$ 7.360	\$ 11.030
1704059	1704059	PROTESIS O TUBO ENDOESOFAGICO, COLOCACIO	\$ 650.000	\$ 975.000
1707050	1707050	PROVOCACION BRONQUIAL CON HISTAMINA Y/O	\$ 16.760	\$ 25.130
1707003	1707003	PROVOCACION CON ANTIGENO (INCLUYE EL ANT	\$ 39.650	\$ 59.470
1707004	1707004	PROVOCACION CON EJERCICIO, TEST	\$ 39.650	\$ 59.470
1707005	1707005	PROVOCACION CON HISTAMINA (METACOLINA)	\$ 41.800	\$ 62.710
1703010	1703010	PUENTES AORTO-BIFEMORAL; PUENTES DE TRON	\$ 950.000	\$ 1.425.000
1703013	1703013	PUENTES AORTO-ILIACO	\$ 1.350.000	\$ 2.025.000
1703011	1703011	PUENTES AORTO-UNIFEMORAL	\$ 950.000	\$ 1.425.000
1703012	1703012	PUENTES AORTO-VISCERAL (RENAL, MESENTERI	\$ 1.350.000	\$ 2.025.000
1701030	1701030	PUNCION EVACUADORA DE PERICARDIO, C/S TO	\$ 19.000	\$ 28.500
1701037	1701037	PUNCION SUBCLAVIA O YUGULAR CON COLOCACI	\$ 62.780	\$ 94.160
1704045	1704045	QUISTECTOMIA SIMPLE	\$ 950.000	\$ 1.425.000
1703043	1703043	RADICAL CLASICA O MODIFICADA DE CUELLO	\$ 650.000	\$ 975.000
1701018	1701018	REGISTRO ECOARTERIAL O ECOVENO	\$ 47.000	\$ 70.500
1707016	1707016	REGISTRO FLUJOMETRICO, POR SEMANA	\$ 13.150	\$ 19.720
1704004	1704004	REPARACION PECTUM EXCAVATUM O CARINATUM,	\$ 790.000	\$ 1.185.000
1703005	1703005	REPARACION QUIRURGICA DE VASOS ARTERIALE	\$ 950.000	\$ 1.425.000
1703006	1703006	REPARACION QUIRURGICA DE VASOS ARTERIALE	\$ 650.000	\$ 975.000
1703029	1703029	RESECCION CUTANEO-APONEUROTICA UNILATERA	\$ 425.000	\$ 637.500
1704005	1704005	RESECCION DE COSTILLAS Y/O PARED COSTAL	\$ 650.000	\$ 975.000
1704006	1704006	RESECCION DE PARED COSTAL C/PLASTIA (TOR	\$ 650.000	\$ 975.000
1704046	1704046	RESECCIONES SEGMENTARIAS	\$ 950.000	\$ 1.425.000

CÓDIGO FONASA	CÓDIGO INTERNO	DESCRIPCIÓN	PARTICULAR	
			HÁBIL	INHÁBIL
CARDIOLOGÍA Y CIRUGÍA CARDIOVASCULAR				
1707017	1707017	RESPUESTA RESPIRATORIA AL CO2	\$ 52.370	\$ 78.550
1703030	1703030	SAFENECTOMIA INTERNA Y/O EXTERNA, UNILAT	\$ 425.000	\$ 637.500
1707055	1707055	SATURACIÓN DE O2 EN REPOSO Y EJERCICIO Y O2 100% (CON OXÍMETRO) (EN ATENCI	\$ 8.320	\$ 12.480
1701038	1701038	SEPTOSTOMIA DE RASHKIND	\$ 132.000	\$ 198.000
1703060	1703060	SIN CIRCULACION EXTRACORPOREA	\$ 1.350.000	\$ 2.025.000
1703059	1703059	SINEQUIAS PERICARDICAS, TRAT. QUIR. (PRO	\$ 950.000	\$ 1.425.000
1701010	1701010	SONDEO CARDIACO DERECHO C/S TERMODILUCIO	\$ 140.180	\$ 210.260
1701011	1701011	SONDEO CARDIACO IZQUIERDO Y DERECHO, EN	\$ 175.280	\$ 262.910
1701012	1701012	SONDEO CARDIACO IZQUIERDO: EN ADULTOS O	\$ 157.500	\$ 236.250
1704061	1704061	SUTURA HERIDA O PERFORACION ESOFAGO CERV	\$ 790.000	\$ 1.185.000
1704062	1704062	SUTURA HERIDA O PERFORACION ESOFAGO TORA	\$ 1.200.000	\$ 1.800.000
1701003	1701003	TEST DE ESFUERZO	\$ 65.830	\$ 98.750
1707006	1707006	TEST ESPIROMETRICO DE POSICION LATERAL	\$ 39.650	\$ 59.470
1704060	1704060	TESTINO) DE OPERACION COD. 17-04-057	\$ 1.200.000	\$ 1.800.000
1707018	1707018	TIEMPO DE TOLERANCIA A LA FATIGA RESPIRA	\$ 14.770	\$ 22.150
1704015	1704015	TIMECTOMIA VIA TORACICA MEDIOESTERNAL	\$ 650.000	\$ 975.000
1704014	1704014	TIMECTOMIA VIA CERVICAL	\$ 500.000	\$ 750.000
1707029	1707029	TORACOCENTESIS EVACUADORA,C/S	\$ 38.850	\$ 58.280
1704007	1704007	TORACOFRENOLAPARATOMIA EXPLORADORA C/S	\$ 950.000	\$ 1.425.000
1704008	1704008	TORACOFRENOTOMIA EXPLORADORA	\$ 950.000	\$ 1.425.000
1704009	1704009	TORACOTOMIA EXPLORADORA, C/S BIOPSIA, C/	\$ 790.000	\$ 1.185.000
1704010	1704010	TORACOTOMIA MINIMA C/S RESECCION COSTAL,	\$ 425.000	\$ 637.500
1704032	1704032	TRATAMIENTO QUIRURGICO FISTULA BRONQUIAL	\$ 1.200.000	\$ 1.800.000
1703031	1703031	TROMBECTOMIA DE VENAS PROFUNDAS	\$ 425.000	\$ 637.500
1701039	1701039	TROMBOLISIS ARTERIAL PERIFERICA	\$ 132.000	\$ 198.000
1701040	1701040	TROMBOLISIS INTRACORONARIA	\$ 132.000	\$ 198.000
1704017	1704017	TUMORES O QUISTES DE MEDIASTINO (ANTERIO	\$ 950.000	\$ 1.425.000
1704028	1704028	TUMORES PLEURALES, TRAT. QUIR.	\$ 950.000	\$ 1.425.000
1704033	1704033	TUMORES TRAQUEALES, EXTIRPACION	\$ 790.000	\$ 1.185.000
1704022	1704022	TUMORES, MALFORMACIONES O QUISTES DEL DI	\$ 950.000	\$ 1.425.000
1701042	1701042	VALVULOPLASTIA AORTICA Y/O PULMONAR,C/U	\$ 309.000	\$ 463.500
1701041	1701041	VALVULOPLASTIA MITRAL (A.C. 04-02-033)	\$ 309.000	\$ 463.500
1704063	1704063	VARICES, LIGADURA DIRECTA	\$ 650.000	\$ 975.000
1707019	1707019	VENTILACION ALVEOLAR, ESTUDIO DE (INCLUY	\$ 89.010	\$ 133.510
1701020	1701020	VENTRICULOGRAFIA DERECHA (INCLUYE SONDEO	\$ 309.000	\$ 463.500
1701021	1701021	VENTRICULOGRAFIA IZQUIERDA (INCLUYE EL S	\$ 309.000	\$ 463.500
1704012	1704012	VIA CERVICAL (DRENAJE QUIR. DE MEDIASTINO)	\$ 500.000	\$ 750.000
1704013	1704013	VIA TORACICA (DRENAJE QUIR. DE MEDIASTINO)	\$ 650.000	\$ 975.000
1707020	1707020	VOLUMEN RESIDUAL, ESTUDIO DE MEDICION DE	\$ 55.290	\$ 82.940
1703044	1703044	YUGULAR SIMPLE	\$ 315.000	\$ 472.500

CARDIOLOGÍA Y CIRUGÍA CARDIOVASCULAR				
1801010	1801010	- BERNSTEIN, TEST DE	\$ 13.860	\$ 20.790
1801008	1801008	- COLEDOCOSCOPIA INTRAOPERATORIA C/S EXT	\$ 20.300	\$ 30.450
1801011	1801011	- MANOMETRIA ESOFAGICA	\$ 49.700	\$ 74.550
1801009	1801009	- PERITONEOSCOPIA TRANSPARIETAL (INCLUYE	\$ 185.000	\$ 277.500

CÓDIGO FONASA	CÓDIGO INTERNO	DESCRIPCIÓN	PARTICULAR	
			HÁBIL	INHÁBIL
GASTROENTEROLOGÍA Y CIRUGÍA DIGESTIVA				
1801016	1801016	- PUNCION BIOPSIA TRANSPARIETAL DE ORGAN	\$ 57.230	\$ 85.840
1801012	1801012	- REFLUJO ACIDO, TEST DE (GROSSMAN O SIM	\$ 34.280	\$ 51.420
1803036	1803036	A LOS CIRUJANOS DEL EQUIPO PERINEAL EN C	\$ 127.370	\$ 191.060
1803001	1803001	ABSCESO ANORRECTAL COMPLEJO	\$ 315.000	\$ 472.500
1803002	1803002	ABSCESO ANORRECTAL SIMPLE , TRAT. QUIR.	\$ 185.000	\$ 277.500
1802026	1802026	ABSCESO HEPATICO, TRAT. QUIR.	\$ 650.000	\$ 975.000
1803003	1803003	ABSCESO SACROCOXIGE0, DRENAJE	\$ 185.000	\$ 277.500
1802043	1802043	ABSCESOS, QUISTES, PSEUDOQUISTES O SIMILARES DE PÁNCREAS, TRAT. QUIR.	\$ 650.000	\$ 975.000
1801005	1801005	ANO-RECTO-SIGMOIDESCOPIA EN NINOS (ADEMA	\$ 66.500	\$ 99.750
1801004	1801004	ANO-RECTO-SIGMOIDESCOPIA EN ADULTOS	\$ 66.500	\$ 99.750
1802010	1802010	ANTRECTOMÍA Y VAGOTOMÍA TRONCULAR O SELECTIVA (PROC.AUT.)	\$ 790.000	\$ 1.185.000
1802053	1802053	APENDICECTOMIA Y/O DREN. ABSCESO APENDIC	\$ 500.000	\$ 750.000
1802049	1802049	AUTOIMPLANTE DE BAZO (INCLUYE ESPLENECTOMÍA)	\$ 790.000	\$ 1.185.000
1801015	1801015	BIOPSIA DE INTESTINO DELGADO, POR CAPSUL	\$ 61.250	\$ 91.880
1803004	1803004	BIOPSIA QUIRURGICA RECTAL (PROC. AUT.)	\$ 315.000	\$ 472.500
1802054	1802054	CIERRE DE COLOSTOMIA (PROC. AUT.)	\$ 500.000	\$ 750.000
1802027	1802027	COLANGIOENTEROANASTOMOSIS INTRAHEPATICA	\$ 950.000	\$ 1.425.000
1801018	1801018	COLANGIOPANCREATOGRAFIA RETROGRADA, POR	\$ 109.000	\$ 163.500
1802028	1802028	COLECISTECTOMIA C/S COLANGIOGRAFIA OPERA	\$ 650.000	\$ 975.000
1802081	1802081	COLECISTECTOMIA POR VIDEOLAPAROSCOPIA, P	\$ 950.000	\$ 1.425.000
1802029	1802029	COLECISTECTOMIA Y COLEDOCOSTOMIA (SONDA	\$ 650.000	\$ 975.000
1802030	1802030	COLECISTOGASTROANASTOMOSIS O COLECISTOEN	\$ 650.000	\$ 975.000
1802031	1802031	COLECISTOSTOMIA (PROC. AUT.)	\$ 500.000	\$ 750.000
1802067	1802067	COLECTOMIA PARCIAL O HEMICOLECTOMIA	\$ 790.000	\$ 1.185.000
1802068	1802068	COLECTOMIA TOTAL ABDOMINAL	\$ 950.000	\$ 1.425.000
1802032	1802032	COLEDOCO O HEPATOENTEROANASTOMOSIS	\$ 790.000	\$ 1.185.000
1802033	1802033	COLEDOCOSTOMIA SUPRADUODENAL O HEPATICOS	\$ 650.000	\$ 975.000
1802034	1802034	COLOCACIÓN DE VÁLVULA PERITONEOYUGULAR DERIVATIVA DE ASCITIS	\$ 500.000	\$ 750.000
1801027	1801027	COLOCACION ENDOSCOPICA DE TUBO TRANSTUM	\$ 185.000	\$ 277.500
1801006	1801006	COLONOSCOPIA LARGA (INCLUYE SIGMOIDOSCOPIA)	\$ 109.000	\$ 163.500
1802055	1802055	COLOSTOMIA (PROC. AUT.)	\$ 500.000	\$ 750.000
1802056	1802056	COLOSTOMIA,COMPLICACIONES TARDIAS,TRAT.	\$ 650.000	\$ 975.000
1803038	1803038	CONDILOMAS ANALES	\$ 315.000	\$ 472.500
1803005	1803005	CRIPTECTOMIA Y/O PAPILECTOMIA	\$ 185.000	\$ 277.500
1801028	1801028	CUERPO EXTRANO DE ESOFAGO Y/O ESTOMAGO,	\$ 66.500	\$ 99.750
1803006	1803006	CUERPO EXTRANO RECTAL, EXTRACCION POR VI	\$ 650.000	\$ 975.000
1803007	1803007	CUERPO EXTRANO RECTAL, EXTRACCION POR VI	\$ 185.000	\$ 277.500
1802069	1802069	DESCENSO DE COLON C/CONSERVACION DEL ESF	\$ 950.000	\$ 1.425.000
1802035	1802035	DESCONEXIÓN ÁCIGOPORTAL CON TRANSECCIÓN ESOFÁGICA	\$ 1.350.000	\$ 2.025.000
1802036	1802036	DESCONEXIÓN ÁCIGOPORTAL SIN TRANSECCIÓN ESOFÁGICA	\$ 1.350.000	\$ 2.025.000
1803008	1803008	DESGARROS Y HERIDAS ANORRECTALES CON COM	\$ 425.000	\$ 637.500
1803009	1803009	DESGARROS Y HERIDAS ANORRECTALES SIN COM	\$ 315.000	\$ 472.500
1802011	1802011	DESGASTRECTOMÍA Y NEOANASTOMOSIS, C/S VAGUECTOMÍA	\$ 950.000	\$ 1.425.000
1801029	1801029	DEVOLVULACION DEL SIGMOIDES POR ENDOSCOPIA	\$ 109.000	\$ 163.500
1801030	1801030	DILATACION ANO-RECTAL, POR SESION	\$ 45.500	\$ 68.250
1801026	1801026	DILATACION ESOFAGICA POR BUJIA DE HG (HU	\$ 66.500	\$ 99.750

CÓDIGO FONASA	CÓDIGO INTERNO	DESCRIPCIÓN	PARTICULAR	
			HÁBIL	INHÁBIL
GASTROENTEROLOGÍA Y CIRUGÍA DIGESTIVA				
1801025	1801025	DILATACION ESOFAGICA POR BALON NEUMATIC	\$ 66.500	\$ 99.750
1802057	1802057	DIVERTICULO DE MECKEL, TRAT. QUIR.	\$ 500.000	\$ 750.000
1801019	1801019	DRENAJE DE LA VIA BILIAR TRANSHEPATICA Y	\$ 75.010	\$ 112.510
1802037	1802037	DRENAJE VIA BILIAR TRANSHEPATICO	\$ 650.000	\$ 975.000
1802019	1802019	DUMPING Y/O SINDROME ASA AFERENTE, TRAT.	\$ 790.000	\$ 1.185.000
1802076	1802076	DUPLICACION INTESTINAL, TRAT. QUIR.	\$ 650.000	\$ 975.000
1802058	1802058	ENTERO-ENTEROANASTOMOSIS O ENTEROCOLOANA	\$ 500.000	\$ 750.000
1802059	1802059	ENTEROTOMIA O ENTEROSTOMIA (YEYUNOSTOMIA	\$ 425.000	\$ 637.500
1801032	1801032	ESCLEROTERAPIA DE HEMORROIDES, CUALQUIER NÚMERO	\$ 66.500	\$ 99.750
1801033	1801033	ESCLEROTERAPIA O HEMOSTASIA DE VARICES E	\$ 185.000	\$ 277.500
1802038	1802038	ESFINTEROPLASTIA TRANSDUODENAL, (PROC. AUT.)	\$ 790.000	\$ 1.185.000
1803010	1803010	ESFINTEROTOMIA (PROC. AUT.)	\$ 315.000	\$ 472.500
1801002	1801002	ESOFAGOSCOPIA	\$ 109.000	\$ 163.500
1802050	1802050	ESPLENECTOMIA TOTAL O PARCIAL (PROC. AUT	\$ 650.000	\$ 975.000
1803011	1803011	ESTENOSIS ANAL, PLASTIA	\$ 425.000	\$ 637.500
1803012	1803012	ESTENOSIS RECTAL, PLASTIA	\$ 500.000	\$ 750.000
1801034	1801034	EXTRACCIÓN PERCUTÁNEA DE CÁLCULOS BILIARES	\$ 185.000	\$ 277.500
1803013	1803013	FECALOMA, TRAT. QUIR.	\$ 500.000	\$ 750.000
1803016	1803016	FISTULA ANORRECTAL, TRAT.QUIR.DE CUALQUI	\$ 425.000	\$ 637.500
1803015	1803015	FISTULA RECTOVAGINAL, RECTOURETRAL O URE	\$ 650.000	\$ 975.000
1803014	1803014	FISTULA RECTOVESICAL, TRAT.QUIR.	\$ 650.000	\$ 975.000
1801020	1801020	FISTULOGRAFIA (A.C. 04-02-009)	\$ 24.500	\$ 36.750
1803017	1803017	FISURA ANAL, REPAR. QUIR.	\$ 315.000	\$ 472.500
1802017	1802017	GASTRECTOMIA SUBTOTAL CON DISECCION GANG	\$ 790.000	\$ 1.185.000
1802020	1802020	GASTRECTOMIA SUB-TOTAL CON VAGOTOMIA	\$ 790.000	\$ 1.185.000
1802021	1802021	GASTRECTOMIA SUB-TOTAL PROXIMAL CON ESOF	\$ 1.200.000	\$ 1.800.000
1802018	1802018	GASTRECTOMIA SUBTOTAL SIN DISECCION GANG	\$ 790.000	\$ 1.185.000
1802022	1802022	GASTRECTOMIA TOTAL	\$ 1.200.000	\$ 1.800.000
1802079	1802079	GASTRECTOMIA TOTAL CON OSTOMIAS PROXIMAL	\$ 1.200.000	\$ 1.800.000
1802023	1802023	GASTRECTOMIA TOTAL O SUBTOTAL AMPLIADA (\$ 1.590.000	\$ 2.385.000
1801001	1801001	GASTRODUODENOSCOPIA (INCLUYE ESOFAGOSCOPIA	\$ 109.000	\$ 163.500
1802012	1802012	GASTROENTEROANASTOMOSIS, CUALQUIER TECNI	\$ 500.000	\$ 750.000
1802024	1802024	GASTROPEXIA Y/U OTRA CIRUGIA ANTIRREFLUJ	\$ 650.000	\$ 975.000
1802013	1802013	GASTROSQUISIS	\$ 790.000	\$ 1.185.000
1802014	1802014	GASTROTOMIA Y/O GASTROSTOMIA (PROC. AUT.	\$ 425.000	\$ 637.500
1802070	1802070	HARTMANN, OPERACION DE (O SIMILAR)	\$ 790.000	\$ 1.185.000
1803018	1803018	HEMORROIDECTOMIA (INCLUYE OTRAS OPERA-	\$ 425.000	\$ 637.500
1803019	1803019	HEMORROIDES, TROMBECTOMIA (PROC. AUT.)	\$ 109.000	\$ 163.500
1802039	1802039	HEPATECTOMIA SEGMENTARIA (PROC. AUT.)	\$ 950.000	\$ 1.425.000
1802040	1802040	HERIDA TRAUMÁTICA DE HÍGADO Y/O VÍA BILIAR, TRAT. QUIR.	\$ 650.000	\$ 975.000
1802044	1802044	HERIDAS, TRAUMATISMOS DE PÁNCREAS, TRAT.QUIR.	\$ 650.000	\$ 975.000
1802001	1802001	HERNIA DIAFRAGMATICA POR VIA ABDOMINAL O	\$ 650.000	\$ 975.000
1802002	1802002	HERNIA INCISIONAL O EVISCERACION POST-OP	\$ 425.000	\$ 637.500
1802003	1802003	HERNIA INGUINAL, CRURAL, UMBILICAL, DE L	\$ 425.000	\$ 637.500
1802060	1802060	ILEOSTOMIA TERMINAL O EN ASA (PROC. AUT.	\$ 650.000	\$ 975.000
1803021	1803021	IMPERFORACION ANAL, RECONSTITUCION TRANS	\$ 500.000	\$ 750.000

CÓDIGO FONASA	CÓDIGO INTERNO	DESCRIPCIÓN	PARTICULAR	
			HÁBIL	INHÁBIL
GASTROENTEROLOGÍA Y CIRUGÍA DIGESTIVA				
1803022	1803022	IMPERFORACION ANAL, RECONSTITUCION TRANS	\$ 790.000	\$ 1.185.000
1803020	1803020	IMPERFORACION ANAL,RECONSTITUCION TRANSI	\$ 790.000	\$ 1.185.000
1803023	1803023	INCONTINENCIA ANAL, TRAT.QUIR. CON CERCL	\$ 425.000	\$ 637.500
1803024	1803024	INCONTINENCIA ANAL, TRAT.QUIR. CON PLAST	\$ 500.000	\$ 750.000
1801023	1801023	INSTALACIÓN ENDOSCÓPICA DE Sonda NASOGÁSTRICA	\$ 6.650	\$ 9.970
1801024	1801024	INTUBACION CON Sonda DE MILLER-ABBOT O D	\$ 6.650	\$ 9.970
1801022	1801022	INTUBACIÓN Sonda DE SENGSTAKEN	\$ 22.120	\$ 33.190
1802061	1802061	INVAGINACION INTESTINAL, TRAT. QUIR.	\$ 500.000	\$ 750.000
1802004	1802004	LAPAROTOMIA EXPLORADORA, C/S LIBERACION	\$ 500.000	\$ 750.000
1801035	1801035	LIGADURA HEMORROIDES	\$ 66.500	\$ 99.750
1802041	1802041	LOBECTOMIA HEPATICA (PROC. AUT.)	\$ 1.350.000	\$ 2.025.000
1802077	1802077	MAL ROTACION INTESTINAL, TRAT. QUIR.	\$ 650.000	\$ 975.000
1801043	1801043	MANOMETRÍA ANORECTAL CONVENCIONAL	\$ 45.950	\$ 68.930
1801021	1801021	NEUMOPERITONEO POR PUNCION TRANSPARIETAL	\$ 24.500	\$ 36.750
1802065	1802065	OCLUSION INTESTINAL CON RESECCION	\$ 650.000	\$ 975.000
1802066	1802066	OCLUSION INTESTINAL SIN RESECCION	\$ 500.000	\$ 750.000
1802005	1802005	ONFALOCELE (HASTA 5 CMS.); TRAT. QUIR.	\$ 500.000	\$ 750.000
1802006	1802006	ONFALOCELE (MÁS DE 5 CMS.); TRAT. QUIR.	\$ 500.000	\$ 750.000
1802051	1802051	OPERACIÓN DE ETAPIFICACIÓN (INCLUYE ESPLENECTOMÍA, BIOPSIAS HEPÁTICAS,DE G	\$ 790.000	\$ 1.185.000
1802045	1802045	PANCREATECTOMÍA PARCIAL	\$ 950.000	\$ 1.425.000
1802046	1802046	PANCREATECTOMÍA TOTAL C/S ESPLENECTOMÍA	\$ 1.350.000	\$ 2.025.000
1802047	1802047	PANCREATODUODENECTOMIA	\$ 1.350.000	\$ 2.025.000
1803029	1803029	PANPROCTOCOLECTOMIA (2 EQUIPOS)	\$ 1.350.000	\$ 2.025.000
1801036	1801036	PAPILOTOMIA ENDOSCOPICA C/S EXTRACCION D	\$ 185.000	\$ 277.500
1802015	1802015	PERFORACION GASTRICA AGUDA, TRAT. QUIR.	\$ 500.000	\$ 750.000
1802071	1802071	PERFORACION Y/O HERIDA DE INTESTINO, UNI	\$ 500.000	\$ 750.000
1802007	1802007	PERITONITIS DIFUSA AGUDA, TRAT. QUIR. (P	\$ 650.000	\$ 975.000
1802062	1802062	PERSISTENCIA CONDUCTO ONFALOMESENTÉRICO, TRAT. QUIR.	\$ 500.000	\$ 750.000
1802016	1802016	PILOROPLASTIA (PROC.AUT.)	\$ 500.000	\$ 750.000
1803025	1803025	POLIPO RECTAL, TRAT.QUIR. POR VIA ABDOMI	\$ 650.000	\$ 975.000
1803026	1803026	POLIPO RECTAL, TRAT.QUIR. POR VIA ANAL	\$ 315.000	\$ 472.500
1801031	1801031	POLIPOS DE ESOFAGO Y/O ESTOMAGO O INTEST	\$ 185.000	\$ 277.500
1801045	1801045	POLIPOS RECTALES, RECTOSIGMOIDEOS O DE C	\$ 185.000	\$ 277.500
1803027	1803027	PROLAPSO RECTAL, TRAT.QUIR. POR VIA ABDO	\$ 650.000	\$ 975.000
1803028	1803028	PROLAPSO RECTAL, TRAT.QUIR. POR VIA ANAL	\$ 425.000	\$ 637.500
1803030	1803030	PRURITO ANAL, TRAT. QUIR. POR DENERVACIO	\$ 425.000	\$ 637.500
1801038	1801038	PUNCIÓN EVACUADORA DE ABSCESO INTRAABDOMINALES (HEPÁTICO U OTROS), C/S	\$ 66.500	\$ 99.750
1801041	1801041	PUNCION EVACUADORA DE LIQUIDO ASCITICO,	\$ 54.460	\$ 81.690
1802042	1802042	QUISTE HIDATÍDICO, ÚNICO O MÚLTIPLE, Y/O CISTOYEYUNOANASTOMOSIS, TRAT. QU	\$ 790.000	\$ 1.185.000
1803031	1803031	QUISTE SACROCOXIGEO, TRAT. QUIR.	\$ 425.000	\$ 637.500
1802063	1802063	QUISTE URACO, TRAT. QUIR.	\$ 500.000	\$ 750.000
1802072	1802072	QUISTE Y/O TUMOR DEL MESENTERIO Y/O EPIP	\$ 500.000	\$ 750.000
1802080	1802080	RECONSTITUCION DE TRANSITO EN 2° TIEMPO	\$ 1.200.000	\$ 1.800.000
1802073	1802073	RECONSTITUCION TRANSITO POST OPERACION	\$ 790.000	\$ 1.185.000
1803032	1803032	RESECCION ABDOMINO-PERINEAL DE ANO Y REC	\$ 1.200.000	\$ 1.800.000
1803033	1803033	RESECCION ABDOMINO-PERINEAL DE ANO Y REC	\$ 1.350.000	\$ 2.025.000

CÓDIGO FONASA	CÓDIGO INTERNO	DESCRIPCIÓN	PARTICULAR	
			HÁBIL	INHÁBIL
GASTROENTEROLOGÍA Y CIRUGÍA DIGESTIVA				
1803034	1803034	RESECCION ANTERIOR DE RECTO	\$ 790.000	\$ 1.185.000
1802074	1802074	RESECCION DE INTESTINO Y ENTEROANASTOMOS	\$ 650.000	\$ 975.000
1802082	1802082	RESECCION INTESTINAL CON OSTOMIAS PROXIM	\$ 650.000	\$ 975.000
1802075	1802075	RESECCION INTESTINAL MASIVA POR TROMBOSI	\$ 790.000	\$ 1.185.000
1803035	1803035	RESECCION PERINEAL DE ANO Y RECTO	\$ 950.000	\$ 1.425.000
1802048	1802048	SECUESTRECTOMÍA EN PANCREATITIS AGUDA	\$ 500.000	\$ 750.000
1801007	1801007	SIGMOIDOSCOPIA Y COLONOSCOPIA IZQUIERDA	\$ 109.000	\$ 163.500
1801013	1801013	SONDEO GASTRICO CON ESTIMULACION DE INSU	\$ 29.910	\$ 44.860
1802052	1802052	SUTURA ESPLÉNICA (PROC. AUT.)	\$ 650.000	\$ 975.000
1801037	1801037	TEST DE UREASA	\$ 14.230	\$ 21.340
1802100	1802100	TRASPLANTE HEPATICO	\$ 1.890.000	\$ 2.835.000
1802008	1802008	TUMOR Y/O QUISTE PERITONEAL (PARIETAL)	\$ 500.000	\$ 750.000
1802009	1802009	TUMOR Y/O QUISTE RETROPERITONEAL	\$ 650.000	\$ 975.000
1801014	1801014	VACIAMIENTO GASTRICO, TEST DE (GOLDSTEIN	\$ 13.860	\$ 20.790
1801042	1801042	VACIAMIENTO MANUAL DE FECALOMA	\$ 185.000	\$ 277.500
1802025	1802025	VAGOTOMIA SELECTIVA Y SUPERSELECTIVA C/S	\$ 650.000	\$ 975.000
1801003	1801003	YEYUNO-ILEOSCOPIA (INCLUYE ESOFAGO-GASTR	\$ 109.000	\$ 163.500
1802148	1802148	YEYUNOPANCREATOSTOMIA	\$ 790.000	\$ 1.185.000

UROLOGÍA Y NEFROLOGÍA				
1902001	1902001	ABSCESO PERINEFRITICO, VACIAMIENTO	\$ 650.000	\$ 975.000
1902054	1902054	ABSCESO, TRAT. QUIR.	\$ 315.000	\$ 472.500
1902055	1902055	ADENOMA O CANCER PROSTATICO, RESECCION E	\$ 650.000	\$ 975.000
1902056	1902056	ADENOMA PROSTATICO, TRAT. QUIR. CUALQUIE	\$ 650.000	\$ 975.000
1902078	1902078	AMPUTACION PARCIAL DEL PENE (PROC.AUT.)	\$ 425.000	\$ 637.500
1902079	1902079	AMPUTACION TOTAL DEL PENE, PROC. COMPLET	\$ 650.000	\$ 975.000
1902070	1902070	ANASTOMOSIS DE LOS DEFERENTES	\$ 500.000	\$ 750.000
1902016	1902016	ANASTOMOSIS DE LOS URETERES	\$ 790.000	\$ 1.185.000
1902002	1902002	ARTERIAS RENALES, OPERACIONES SOBRE (PRO	\$ 1.200.000	\$ 1.800.000
1902003	1902003	AUTO O HETEROTRANSPLANTE	\$ 1.590.000	\$ 2.385.000
1902080	1902080	BIOPSIA DE PENE (PROC. AUT.)	\$ 185.000	\$ 277.500
1902059	1902059	BIOPSIA QUIRURGICA (UNO O AMBOS) (PROC.	\$ 315.000	\$ 472.500
1902081	1902081	CAVERNOSOSTOMIA Y/O CAVERNO-ESPONGIOSTOM	\$ 425.000	\$ 637.500
1902082	1902082	CIRCUNCISION (INCLUYE SECCION DE FRENILL	\$ 315.000	\$ 472.500
1902004	1902004	CIRUGIA DE BANCO, (PROC. COMPLETO)(MICRO	\$ 1.590.000	\$ 2.385.000
1902027	1902027	CISTECTOMIA PARCIAL Y/O TRAT. QUIR. DE D	\$ 650.000	\$ 975.000
1902028	1902028	CISTECTOMIA RADICAL, PROC COMPLETO.	\$ 1.200.000	\$ 1.800.000
1901007	1901007	CISTOMETRIA (PROC.AUT.)	\$ 109.000	\$ 163.500
1902029	1902029	CISTOPLASTIA, PROC. COMPLETO	\$ 790.000	\$ 1.185.000
1902030	1902030	CISTORRAFIA, PROC. COMPLETO	\$ 500.000	\$ 750.000
1901002	1901002	CISTOSCOPIA CON SONDEO DE UNO O AMBOS UR	\$ 315.000	\$ 472.500
1901003	1901003	CISTOSCOPIA Y/O URETROCISTOSCOPIA Y/O UR	\$ 185.000	\$ 277.500
1902031	1902031	CISTOSTOMIA C/S EXTRACCION DE CUERPO EXT	\$ 500.000	\$ 750.000
1902060	1902060	DESCENSO TESTICULO ABDOMINAL C/S HERNIOP	\$ 425.000	\$ 637.500
1902061	1902061	DESCENSO TESTICULO INGUINAL C/S HERNIOP	\$ 315.000	\$ 472.500
1902040	1902040	DIVERTICULECTOMIA POR VIA VAGINAL,PERINE	\$ 650.000	\$ 975.000

CÓDIGO FONASA	CÓDIGO INTERNO	DESCRIPCIÓN	PARTICULAR	
			HÁBIL	INHÁBIL
UROLOGÍA Y NEFROLOGÍA				
1901008	1901008	ELECTROMIOGRAFIA PERINEAL Y DEL ESFINTER	\$ 109.000	\$ 163.500
1901009	1901009	ELECTROMIOGRAFIA PERINEAL Y DEL ESFINTER	\$ 109.000	\$ 163.500
1902071	1902071	EPIDIDIMECTOMIA PARCIAL O TOTAL, UN LADO	\$ 315.000	\$ 472.500
1902077	1902077	EPISPADIAS, TRAT. QUIR.	\$ 500.000	\$ 750.000
1902062	1902062	ESCROTO, PLASTIA DE, PROC. COMPLETO	\$ 425.000	\$ 637.500
1901030	1901030	ESTUDIO URODINAMICO	\$ 109.000	\$ 163.500
1902032	1902032	EXTROFIA VESICAL, PROC. COMPLETO	\$ 650.000	\$ 975.000
1902017	1902017	FISTULA URETERO-VAGINAL, TRAT. QUIR.	\$ 650.000	\$ 975.000
1902033	1902033	FISTULA VESICO-CUTANEA, Y/O VAGINAL, Y/O	\$ 650.000	\$ 975.000
1902041	1902041	FLEGMON URINOSO, DRENAJE Y CISTOSTOMIA	\$ 500.000	\$ 750.000
1902042	1902042	GLANDULAS DE COWPER, LESIONES DE LAS ,TR	\$ 315.000	\$ 472.500
1902063	1902063	HIDATIDECTOMIA UNILAT.C/S EVERSION DE LA	\$ 315.000	\$ 472.500
1902064	1902064	HIDROCELE Y/O HEMATOCELE, TRAT. QUIR.	\$ 315.000	\$ 472.500
1902043	1902043	HIPOSPADIA DISTAL O PLASTIA DE URETRA (C	\$ 500.000	\$ 750.000
1902044	1902044	HIPOSPADIA PROXIMAL, TRAT. QUIR. EN UN T	\$ 650.000	\$ 975.000
1902045	1902045	INCONTINENCIA URINARIA, TRAT. QUIR. POR	\$ 650.000	\$ 975.000
1902034	1902034	LESIONES DEL CUELLO VESICAL, TRAT. QUIR.	\$ 650.000	\$ 975.000
1902083	1902083	LESIONES DEL CUERPO CAVERNOSO, TRAT. QUI	\$ 315.000	\$ 472.500
1902035	1902035	LIGADURA DE ARTERIAS HIPOGASTRICAS (PROC	\$ 500.000	\$ 750.000
1902090	1902090	LITIASIS RENAL TRAT. POR ONDA DE CHOQUE	\$ 950.000	\$ 1.425.000
1902005	1902005	LITIASIS RENAL, TRAT. QUIR. PERCUTANEO C	\$ 650.000	\$ 975.000
1902006	1902006	LITIASIS RENAL, TRAT. QUIR. POR NEFROTOM	\$ 650.000	\$ 975.000
1902008	1902008	LUMBOTOMIA EXPLORADORA C/S DREN., C/S BI	\$ 500.000	\$ 750.000
1902084	1902084	MEATOTOMIA HOMBRE Y/O SECCION FRENILLO Y	\$ 185.000	\$ 277.500
1902046	1902046	MEATOTOMIA MUJER	\$ 315.000	\$ 472.500
1902047	1902047	MEATOTOMIA QUIRURGICA C/S RESECCION DE P	\$ 315.000	\$ 472.500
1902009	1902009	NEFRECTOMIA PARCIAL Y/O CIRUGIA DE TRAUM	\$ 790.000	\$ 1.185.000
1902010	1902010	NEFRECTOMIA RADICAL AMPLIADA (INCLUYE GA	\$ 790.000	\$ 1.185.000
1902011	1902011	NEFRECTOMIA TOTAL	\$ 650.000	\$ 975.000
1902012	1902012	NEFROSTOMIA, NEFROPEXIA Y/O NEFROTOMIA P	\$ 650.000	\$ 975.000
1902018	1902018	NEFROURETERECTOMIA	\$ 790.000	\$ 1.185.000
1902036	1902036	OPERACION DE BRICKER	\$ 950.000	\$ 1.425.000
1902065	1902065	ORQUIDECTOMIA UN LADO	\$ 315.000	\$ 472.500
1902066	1902066	ORQUIDOPEXIA UN LADO	\$ 315.000	\$ 472.500
1901010	1901010	PERFIL URETRAL (PROC.AUT.)	\$ 109.000	\$ 163.500
1902013	1902013	PIELOTOMIA EXPLORADORA Y/O TERAPEUTICA (\$ 650.000	\$ 975.000
1902085	1902085	PLASTIA DE PENE, PROC. COMPLETO (NO INCL	\$ 500.000	\$ 750.000
1902050	1902050	PLASTIA DE URETRA O TRAT. DE FISTULAS RE	\$ 315.000	\$ 472.500
1902072	1902072	PLASTIA EPIDIDIMO-DEFERENTE (OPERACION D	\$ 500.000	\$ 750.000
1902048	1902048	POLIPO MEATO,ELECTROCOAGULACION	\$ 315.000	\$ 472.500
1901005	1901005	PROSTATICA TRANSPARIETAL O TRANSRECTAL (\$ 66.500	\$ 99.750
1902067	1902067	PROTESIS TESTICULAR, (PROC. AUT.)	\$ 315.000	\$ 472.500
1902073	1902073	QUISTES DEL CORDON, Y/O EPIDIDIMO, EXTIR	\$ 315.000	\$ 472.500
1901006	1901006	RENAL TRANSPARIETAL	\$ 109.000	\$ 163.500
1902037	1902037	RESECCION ENDOSCOPICA DE CANCER VESICAL	\$ 790.000	\$ 1.185.000
1902038	1902038	RESERVORIO CONTINENTE INTESTINAL EXTERNO	\$ 790.000	\$ 1.185.000

CÓDIGO FONASA	CÓDIGO INTERNO	DESCRIPCIÓN	PARTICULAR	
			HÁBIL	INHÁBIL
UROLOGÍA Y NEFROLOGÍA				
1901022	1901022	SONDEO VESICAL	\$ 18.800	\$ 28.200
1902014	1902014	SUPRARRENALECTOMIA BILATERAL	\$ 790.000	\$ 1.185.000
1902015	1902015	SUPRARRENALECTOMIA UNILATERAL	\$ 650.000	\$ 975.000
1902074	1902074	TORSION DEL CORDON, TRAT. QUIR. (INCLUYE	\$ 315.000	\$ 472.500
1902057	1902057	TUMORES MALIGNOS DE PROSTATA O VESICULAS	\$ 950.000	\$ 1.425.000
1902068	1902068	TUMORES MALIGNOS DEL TESTICULO, ORQUIDEC	\$ 425.000	\$ 637.500
1902019	1902019	URETERECTOMIA	\$ 650.000	\$ 975.000
1902020	1902020	URETERO-LITOTOMIA ABIERTA	\$ 500.000	\$ 750.000
1902021	1902021	URETERO-LITOTOMIA ENDOSCOPICA C/URETEROS	\$ 315.000	\$ 472.500
1901004	1901004	URETERONEFROSCOPIA	\$ 315.000	\$ 472.500
1901015	1901015	URETEROPIELOGRAFIA ASCENDENTE (DIRECTA)	\$ 315.000	\$ 472.500
1902022	1902022	URETEROPLASTIAS, PROC. COMPLETO	\$ 790.000	\$ 1.185.000
1902023	1902023	URETERORRAFIA Y/O URETEROLISIS C/U	\$ 650.000	\$ 975.000
1902024	1902024	URETEROSTOMIA BILATERAL: VESICAL, CUTANEA	\$ 790.000	\$ 1.185.000
1902025	1902025	URETEROSTOMIA UNILATERAL: VESICAL, CUTAN	\$ 650.000	\$ 975.000
1902049	1902049	URETRECTOMIA C/S CISTOSTOMIA	\$ 650.000	\$ 975.000
1902051	1902051	URETOSTOMIA	\$ 315.000	\$ 472.500
1902052	1902052	URETROTOMIA EXTERNA (PROC. AUT.)	\$ 315.000	\$ 472.500
1902053	1902053	URETROTOMIA INTERNA Y/O URETROLITOTOMIA	\$ 315.000	\$ 472.500
1901011	1901011	UROFLUJOMETRIA ADULTO	\$ 28.400	\$ 42.600
1901021	1901021	VAC. VESICAL P/PUNCION HIPOGASTRICA O CI	\$ 66.500	\$ 99.750
1902075	1902075	VARICOCELE UNILATERAL, TRAT. QUIR.	\$ 315.000	\$ 472.500
1902076	1902076	VASECTOMIA BILATERAL, (PROC. AUT.) (LA V	\$ 315.000	\$ 472.500
1902058	1902058	VESICULOSTOMIA DIAGNOSTICA Y/O TERAPEUTI	\$ 315.000	\$ 472.500

GINECOLOGÍA Y OBSTETRICIA				
2004001	2004001	- ABORTO RETENIDO, VACIAMIENTO DE (INCLU	\$ 185.000	\$ 277.500
2004002	2004002	- RASPADO UTERINO DIAGNOSTICO O TERAPEUT	\$ 185.000	\$ 277.500
2002001	2002001	ABSCESO Y/O HEMATOMA DE MAMA, TRAT. QUIR.	\$ 109.000	\$ 163.500
2001001	2001001	AMNIOSCOPIA C/S ESCALPE FETAL	\$ 66.500	\$ 99.750
2003002	2003002	ANEXECTOMIA Y/O VAC. DE ABSCESO TUBO-OVA	\$ 500.000	\$ 750.000
2004007	2004007	ASPIRACIÓN MANUAL ENDOUTERINA (AMEU)	\$ 66.500	\$ 99.750
2003026	2003026	BARTOLINITIS, VACIAMIENTO Y DRENAJE (PRO	\$ 185.000	\$ 277.500
2003027	2003027	BARTOLINOCISTONEOSTOMIA O EXTIRP. DE LA	\$ 315.000	\$ 472.500
2001024	2001024	BIOPSIA CORIAL	\$ 49.530	\$ 74.290
2001014	2001014	BIOPSIA ENDOMETRIO, VULVA, VAGINA, CUELL	\$ 66.500	\$ 99.750
	2012005	BIOPSIA ESTEREOTAXICA DIGITAL	\$ 117.500	\$ 176.250
2004013	2004013	CESÁREA	\$ 500.000	\$ 750.000
2003021	2003021	COLPOCELIOTOMIA	\$ 315.000	\$ 472.500
2003012	2003012	CONIZACION Y/O AMPUTACION DEL CUELLO, DI	\$ 315.000	\$ 472.500
2001021	2001021	CORDOCENTESIS	\$ 65.890	\$ 98.830
2001007	2001007	CULDOCENTESIS (PUNCION DEL DOUGLAS)	\$ 109.000	\$ 163.500
2003030	2003030	DESGARRO CERVICAL TRAT. QUIR.	\$ 315.000	\$ 472.500
2001016	2001016	ELECTRODIATERMO O CRIOCOAGULACION DE LES	\$ 66.500	\$ 99.750
2003003	2003003	EMBARAZO TUBARIO, TRAT. QUIR.	\$ 500.000	\$ 750.000
2003006	2003006	ESTERILIDAD TUBARIA, OPERACION PLASTICA	\$ 790.000	\$ 1.185.000

CÓDIGO FONASA	CÓDIGO INTERNO	DESCRIPCIÓN	PARTICULAR	
			HÁBIL	INHÁBIL
GINECOLOGÍA Y OBSTETRICIA				
2003007	2003007	ESTERILIDAD TUBARIA, OPERACION PLASTICA	\$ 650.000	\$ 975.000
2003013	2003013	EXANTERACION PELVIANA ANTERIOR Y/O POSTE	\$ 1.590.000	\$ 2.385.000
2003041	2003041	EXTRACCION DE DIU INCRUSTADO, POR VIA AB	\$ 650.000	\$ 975.000
2004009	2004009	FOTOTERAPIA RECIEN NACIDO (POR DIA)	\$ 30.000	\$ 45.000
2003014	2003014	HISTERECTOMIA POR VIA VAGINAL	\$ 650.000	\$ 975.000
2003015	2003015	HISTERECTOMIA RADICAL CON DISECCION PELV	\$ 950.000	\$ 1.425.000
2003009	2003009	HISTERECTOMIA SUBTOTAL POR VIA ABDOMINAL	\$ 650.000	\$ 975.000
2003016	2003016	HISTERECTOMIA TOTAL C/INTERVENCION INCON	\$ 650.000	\$ 975.000
2003010	2003010	HISTERECTOMIA TOTAL O AMPLIADA POR VIA A	\$ 650.000	\$ 975.000
2003017	2003017	HISTEROPEXIA	\$ 650.000	\$ 975.000
2001005	2001005	HISTEROSCOPIA DIAGNOSTICA O TERAPEUTICA	\$ 185.000	\$ 277.500
2004011	2004011	HONORARIO DE MATRONA POR ATENCIÓN INTEGRAL EN CONTROL Y MANEJO DEL TR	\$ 116.330	-
2004012	2004012	HONORARIO MATRONA POR ATENCIÓN EN POST PARTO. (INCLUYE DOS CONTROLES I	\$ 69.810	-
2004010	2004010	HONORARIO MATRONA POR LA ATENCIÓN EN PREPARTO (DESDE INGRESO A CENTRO	\$ 46.550	-
2003040	2003040	INCOMPETENCIA CERVICAL TRAT. QUIR.	\$ 315.000	\$ 472.500
2003022	2003022	INCONTINENCIA URINARIA DE ESFUERZO, TRAT	\$ 425.000	\$ 637.500
2003004	2003004	LIGADURA O SECCION UNI O BILATERAL DE LA	\$ 500.000	\$ 750.000
2003011	2003011	LIGAMENTO ANCHO: ABSCESOS Y/O HEMATOMAS	\$ 650.000	\$ 975.000
2002002	2002002	MASTECTOMIA PARCIAL (CUADRANTECTOMIA O S	\$ 425.000	\$ 637.500
2002003	2002003	MASTECTOMIA RADICAL O TUMORECTOMIA C/VAC	\$ 500.000	\$ 750.000
2003008	2003008	MIOMECTOMIA	\$ 650.000	\$ 975.000
2001009	2001009	MONITOREO BASAL CON INFORME	\$ 11.560	\$ 17.340
2001010	2001010	MONITOREO FETAL ESTRESANTE, CON CONTROL	\$ 36.660	\$ 55.000
2003001	2003001	OOFORECTOMIA PARCIAL O TOTAL, UNI O BILA	\$ 500.000	\$ 750.000
2004003	2004003	PARTO PRESENTACION CEFALICA O PODALICA,	\$ 425.000	\$ 637.500
2003018	2003018	PLASTIA UTERINA (OPERACION DE STRASSMAR	\$ 650.000	\$ 975.000
2003019	2003019	POLIPECTOMIA (UNO O MAS) (PROC. AUT.)	\$ 185.000	\$ 277.500
2003024	2003024	PROLAPSO ANTERIOR Y/O POSTERIOR C/S TRAT	\$ 500.000	\$ 750.000
2003023	2003023	PROLAPSO ANTERIOR Y/O POSTERIOR CON REPA	\$ 650.000	\$ 975.000
2003025	2003025	QUISTE Y/O DESGARRO Y/O TABIQUE VAGINAL,	\$ 315.000	\$ 472.500
2003005	2003005	SALPINGECTOMIA UNI O BILATERAL	\$ 500.000	\$ 750.000
2003020	2003020	SINEQUIA Y/O ESTENOSIS CERVICAL , TRAT.	\$ 315.000	\$ 472.500
2001020	2001020	TEST POSTCOITAL	\$ 29.910	\$ 44.860
2004008	2004008	TRATAMIENTO FARMACOLÓGICO LEY IVE (INCLUYE CONSULTA ESPECIALIDAD EN OBS	\$ 35.730	\$ 53.590
2002005	2002005	TUMOR BENIGNO Y/O QUISTE Y/O MAMA SUPERN	\$ 315.000	\$ 472.500
2003031	2003031	VIDEOLAPAROSCOPIA GINECOLOGICA EXPLORADO	\$ 500.000	\$ 750.000
2003028	2003028	VULVECTOMIA RADICAL	\$ 650.000	\$ 975.000
2003029	2003029	VULVECTOMIA SIMPLE	\$ 425.000	\$ 637.500
TRAUMATOLOGÍA Y ORTOPEDIA				
2104070	2104070	AMPUTACION (ANTEBRAZO)	\$ 500.000	\$ 750.000
2104142	2104142	AMPUTACION (MUSLO)	\$ 500.000	\$ 750.000
2104164	2104164	AMPUTACION (PIERNA)	\$ 650.000	\$ 975.000
2104053	2104053	AMPUTACION BRAZO	\$ 500.000	\$ 750.000
2104087	2104087	AMPUTACION DEDOS (TRES O MAS)	\$ 315.000	\$ 472.500
2104088	2104088	AMPUTACION DEDOS (UNO O DOS)	\$ 185.000	\$ 277.500

CÓDIGO FONASA	CÓDIGO INTERNO	DESCRIPCIÓN	PARTICULAR	
			HÁBIL	INHÁBIL
TRAUMATOLOGÍA Y ORTOPEDIA				
2104040	2104040	AMPUTACION INTERESCAPULO-TORACICA	\$ 1.200.000	\$ 1.800.000
2104126	2104126	AMPUTACION INTER-ILIO ABDOMINAL	\$ 1.590.000	\$ 2.385.000
2104089	2104089	AMPUTACION MANO O DEL PULGAR	\$ 425.000	\$ 637.500
2104090	2104090	AMPUTACION PULPEJOS (PLASTIA KUTLER O SI	\$ 185.000	\$ 277.500
2104185	2104185	AMPUTACION TRANSMETATARIANA	\$ 500.000	\$ 750.000
2104010	2104010	ANTEBRAZO, MUSLO Y PIERNA, C/U	\$ 425.000	\$ 637.500
2104007	2104007	ARTRODESIS DE CODO O MUNECA, C/U	\$ 185.000	\$ 277.500
2104008	2104008	ARTRODESIS DE HOMBRO, CADERA, RODILLA, TO	\$ 315.000	\$ 472.500
2104009	2104009	ARTRODESIS DE MANO O PIE C/U	\$ 185.000	\$ 277.500
2104059	2104059	ARTROPLASTIA CON FASCIA	\$ 500.000	\$ 750.000
2104001	2104001	ARTROSCOPIA DIAGNOSTICA C/S BIOPSIA, C/S	\$ 109.000	\$ 163.500
2104015	2104015	ARTROTOMIA HOMBRO O CADERA C/U	\$ 425.000	\$ 637.500
2104016	2104016	ARTROTOMIA OTRAS ARTICULACIONES, C/U	\$ 315.000	\$ 472.500
2104150	2104150	ARTROTOMIA POR CUERPOS LIBRES, OSTEOCONDR	\$ 425.000	\$ 637.500
2104186	2104186	ASTRAGALO VERTICAL, TRAT. QUIR.	\$ 425.000	\$ 637.500
2104018	2104018	AUTOTRANSPLANTE OSEO MICROQUIRURGICO	\$ 1.200.000	\$ 1.800.000
2104033	2104033	BIOPSIA OSEA POR PUNCION	\$ 109.000	\$ 163.500
2104034	2104034	BIOPSIA OSEA QUIRURGICA	\$ 315.000	\$ 472.500
2104035	2104035	BIOPSIA SINOVIAL O MUSCULAR POR PUNCION	\$ 66.500	\$ 99.750
2104036	2104036	BIOPSIA SINOVIAL O MUSCULAR QUIRURGICA	\$ 185.000	\$ 277.500
2104037	2104037	BIOPSIA VERTEBRAL POR PUNCION	\$ 185.000	\$ 277.500
2105001	2105001	CALZON CORTO DE YESO	\$ 49.100	\$ 73.660
2104165	2104165	COLGAJO CRUZADO DE PIERNA, TRAT. QUIR. COMP	\$ 650.000	\$ 975.000
2104091	2104091	CONTRACTURA DUPUYTREN, TRAT. QUIR., CADA T	\$ 315.000	\$ 472.500
2104078	2104078	CONTRACTURA ISQUEM. DE VOLKMANN: DESCENSO	\$ 425.000	\$ 637.500
2104092	2104092	CONTUSION-COMPRESION GRAVE, TRAT. QUIR.	\$ 315.000	\$ 472.500
2105002	2105002	CORBATA TIPO SCHANTZ	\$ 29.420	\$ 44.130
2105011	2105011	CORSETS DE MILWAUKEE O SIMILARES (INCLUY	\$ 76.310	\$ 114.470
2105012	2105012	CORSETS DE RISSER O SIMILARES	\$ 98.240	\$ 147.350
2105013	2105013	CORSETS DE YESO SIMPLE (TIPO WATSON JONE	\$ 78.500	\$ 117.750
2104060	2104060	CUPULA RADIAL, RESECCION	\$ 425.000	\$ 637.500
2104061	2104061	CUPULA RADIAL, RESECCION CON IMPLANTE DE	\$ 500.000	\$ 750.000
2104093	2104093	DEDOS EN GATILLO, TRAT. QUIR., CUALQUIER N	\$ 185.000	\$ 277.500
2104127	2104127	DESARTICULACION (CADERA)	\$ 1.350.000	\$ 2.025.000
2104151	2104151	DESARTICULACION (RODILLA)	\$ 950.000	\$ 1.425.000
2104173	2104173	DESARTICULACION (TOBILLO)	\$ 790.000	\$ 1.185.000
2104041	2104041	DESARTICULACION ESCAPULO-HUMERAL	\$ 950.000	\$ 1.425.000
2104122	2104122	DIASTASIS PUBIANA, TRAT. QUIR.	\$ 500.000	\$ 750.000
2104112	2104112	DIASTEMATOMIELIA, RESECCION ESPOLON C/S I	\$ 950.000	\$ 1.425.000
2104152	2104152	DISFUNCION PATELO-FEMORAL, REALINEAMIENTO	\$ 425.000	\$ 637.500
2104128	2104128	ENDOPROTESIS PARCIAL C/S CEMENTACION (CU	\$ 950.000	\$ 1.425.000
2104129	2104129	ENDOPROTESIS TOTAL DE CADERA	\$ 1.200.000	\$ 1.800.000
2104062	2104062	ENDOPROTESIS TOTAL DE CODO, (CUALQUIER T	\$ 950.000	\$ 1.425.000
2104042	2104042	ENDOPROTESIS TOTAL DE HOMBRO, (CUALQUIER	\$ 950.000	\$ 1.425.000
2104079	2104079	ENDOPROTESIS TOTAL DE MUNECA, (CUALQUIER	\$ 950.000	\$ 1.425.000
2104153	2104153	ENDOPROTESIS TOTAL DE RODILLA, (CUALQUIE	\$ 950.000	\$ 1.425.000

CÓDIGO FONASA	CÓDIGO INTERNO	DESCRIPCIÓN	PARTICULAR	
			HÁBIL	INHÁBIL
TRAUMATOLOGÍA Y ORTOPEDIA				
2104174	2104174	ENDOPROTESIS TOTAL TOBILLO, (CUALQUIER T	\$ 950.000	\$ 1.425.000
2104063	2104063	EPICONDILITIS, TRAT. QUIR. (CUALQUIER TE	\$ 425.000	\$ 637.500
2104143	2104143	EPIFISIODESIS (FEMUR Y/O TIBIA)	\$ 650.000	\$ 975.000
2104130	2104130	EPIFISIOLISIS LENTA O AGUDA,TRAT. QUIR.	\$ 650.000	\$ 975.000
2104031	2104031	EPINEURORRAFIA MICROQUIRURGICA CON MAGNI	\$ 790.000	\$ 1.185.000
2104113	2104113	ESCOLIOSIS,TRAT.QUIR.,CUALQUIER VIA DE A	\$ 1.590.000	\$ 2.385.000
2104175	2104175	ESGUINCE GRAVE,TRAT.QUIR. CAPSULO-LIGAME	\$ 425.000	\$ 637.500
2104187	2104187	ESPOLON CALCANEO,TRAT.QUIR.	\$ 315.000	\$ 472.500
2104114	2104114	ESPONDILODISCITIS VERTEBRAL (TBC U OTRA)	\$ 650.000	\$ 975.000
2104080	2104080	ESTILOIDES CUBITAL, RADIAL, RESECCION DE	\$ 315.000	\$ 472.500
2104188	2104188	EXOSTOSIS 5° METATARSIANO,(JUANETILLO)	\$ 315.000	\$ 472.500
2104002	2104002	EXOSTOSIS U OSTEONCONDROMA, TRAT. QUIR.	\$ 109.000	\$ 163.500
2104071	2104071	EXTIRPACION METAFISIS DISTAL DEL CUBITO	\$ 425.000	\$ 637.500
2104189	2104189	FASCIOTOMIA PLANTAR (PROC.AUT.)	\$ 315.000	\$ 472.500
2104166	2104166	FASCIOTOMIA POR SINDROME COMPARTAMENTAL	\$ 315.000	\$ 472.500
2104043	2104043	FIJACION DE ESCAPULA	\$ 500.000	\$ 750.000
2104094	2104094	FLEGMON MANO, TRAT. QUIR.	\$ 109.000	\$ 163.500
2104115	2104115	FRACTURA APOFISIS ESPINOSA, TRAT. QUIR.	\$ 500.000	\$ 750.000
2104176	2104176	FRACTURA ASTRAGALO Y/O CALCANEO,OSTEOSIN	\$ 500.000	\$ 750.000
2104044	2104044	FRACTURA CUELLO HUMERAL, TRAT. QUIR.	\$ 500.000	\$ 750.000
2104045	2104045	FRACTURA DE CLAVICULA, OSTEOSINTESIS	\$ 315.000	\$ 472.500
2104131	2104131	FRACTURA DE CUELLO DE FEMUR,OSTEOSINTESI	\$ 950.000	\$ 1.425.000
2104132	2104132	FRACTURA DE CUELLO DE FEMUR,RESECCION EP	\$ 650.000	\$ 975.000
2104046	2104046	FRACTURA ESCAPULA, OSTEOSINTESIS	\$ 425.000	\$ 637.500
2104081	2104081	FRACTURA O PSEUDOARTROSIS ESCAFOIDES,TRA	\$ 315.000	\$ 472.500
2104154	2104154	FRACTURA ROTULA: OSTEOSINTESIS O PATELEC	\$ 425.000	\$ 637.500
2104054	2104054	FRACTURA SUPRACONDILEA NINO; TRACCION ES	\$ 425.000	\$ 637.500
2104123	2104123	FRACTURA,OSTEOSINTESIS QUIR.	\$ 650.000	\$ 975.000
2104155	2104155	FRACTURAS CONDILEAS O DE PLATILLOS TIBIA	\$ 500.000	\$ 750.000
2107004	2107004	FRACTURAS MAYORES (COLUMNA, PELVIS, SUPR	\$ 185.000	\$ 277.500
2107005	2107005	FRACTURAS MEDIANAS (DIAFISIS HUMERAL, RA	\$ 109.000	\$ 163.500
2107006	2107006	FRACTURAS MENORES (EL RESTO)	\$ 109.000	\$ 163.500
2104190	2104190	HALLUX VALGUS O RIGIDUS,TRAT.QUIR. COMPL	\$ 315.000	\$ 472.500
2104177	2104177	HUESOS SUPERNUMERARIOS,EXTIRPACION, UNO	\$ 315.000	\$ 472.500
2104082	2104082	IMPLANTE SILASTIC O SIMILARES (ESCAFOIDE	\$ 425.000	\$ 637.500
2104156	2104156	INESTABILIDAD CRONICA DE RODILLA, RECONS	\$ 500.000	\$ 750.000
2104019	2104019	INJERTO ESPONJOSO METAFISIARIO	\$ 185.000	\$ 277.500
2104020	2104020	INJERTOS ESPONJOSOS O CORTICO-ESPONJOSOS	\$ 185.000	\$ 277.500
2104022	2104022	LESIONES QUISTICAS CON FRACTURA PATOLOGI	\$ 500.000	\$ 750.000
2104023	2104023	LESIONES QUISTICAS: LEGRADO OSEO, C/S RE	\$ 500.000	\$ 750.000
2104047	2104047	LUXACION ACROMIO-CLAVICULAR O ESTERNO CL	\$ 500.000	\$ 750.000
2107009	2107009	LUXACION CONGENITA DE CADERA, TRAT. ORTO	\$ 185.000	\$ 277.500
2104157	2104157	LUXACION O ROTURA LIGAMENTOS, TRAT.QUIR.	\$ 425.000	\$ 637.500
2104083	2104083	LUXACION RADIOCARPIANA,TRAT. QUIR.	\$ 315.000	\$ 472.500
2104048	2104048	LUXACION RECIDIVANTE, TRAT. QUIR.	\$ 425.000	\$ 637.500
2104084	2104084	LUXACION SEMILUNAR,ESCAFOIDEA, REDUCCION	\$ 315.000	\$ 472.500

CÓDIGO FONASA	CÓDIGO INTERNO	DESCRIPCIÓN	PARTICULAR	
			HÁBIL	INHÁBIL
TRAUMATOLOGÍA Y ORTOPEDIA				
2104178	2104178	LUXACION TIBIO-ASTRAG.-CALCAN., REDUCC.	\$ 425.000	\$ 637.500
2104049	2104049	LUXACION TRAUMATICA, REDUCCION CRUENTA	\$ 315.000	\$ 472.500
2104133	2104133	LUXACION TRAUMATICA, REDUCCION CRUENTA	\$ 500.000	\$ 750.000
2104064	2104064	LUXACION, REDUCCION CRUENTA	\$ 315.000	\$ 472.500
2107002	2107002	LUXACIONES DE ARTICULACIONES MAYORES (C	\$ 185.000	\$ 277.500
2107001	2107001	LUXACIONES DE ARTICULACIONES MEDIANAS (H	\$ 109.000	\$ 163.500
2107003	2107003	LUXACIONES DE ARTICULACIONES MENORES (EL	\$ 109.000	\$ 163.500
2104116	2104116	LUXACIONES,LUXOFRACTURAS VERTEBRALES (CE	\$ 950.000	\$ 1.425.000
2104191	2104191	LUXACIONES,LUXOFRACTURAS,FRACTURAS, REDU	\$ 425.000	\$ 637.500
2104134	2104134	LUXOFRACTURA ACETABULAR,TRAT.QUIR.	\$ 650.000	\$ 975.000
2104095	2104095	LUXOFRACTURA METACARPOFALANGICA O INTERF	\$ 185.000	\$ 277.500
2104179	2104179	LUXOFRACTURA TOBILLO, CUALQUIER TIPO, OS	\$ 500.000	\$ 750.000
2104065	2104065	LUXOFRACTURA, REDUCCION CRUENTA C/S RESE	\$ 425.000	\$ 637.500
2104050	2104050	LUXOFRACTURA,REDUCCION Y OSTEOSINTESIS	\$ 500.000	\$ 750.000
2104072	2104072	LUXOFRACTURAS (MONTEGGIA-GALEAZZI), REDU	\$ 425.000	\$ 637.500
2104192	2104192	MAL PERFORANTE PLANTAR,TRAT.QUIR.	\$ 425.000	\$ 637.500
2104096	2104096	MANO REUMATICA EN RAFAGA: TRASLOCACIONES	\$ 425.000	\$ 637.500
2104097	2104097	MANO REUMATICA: IMPLANT. SILASTIC, CUALQ	\$ 500.000	\$ 750.000
2104158	2104158	MENISCECTOMIA QUIRURGICA, INTERNA Y/O EX	\$ 425.000	\$ 637.500
2104159	2104159	MENISCECTOMIA U OTRAS INTERVENCIONES POR	\$ 425.000	\$ 637.500
2104024	2104024	METASTASIS OSEA C/S FRACTURA PATOLOGICA,	\$ 500.000	\$ 750.000
2105003	2105003	MINERVA DE YESO	\$ 68.670	\$ 103.010
2101003	2101003	MOVILIZACION ARTICULAR BAJO ANESTESIA GE	\$ 315.000	\$ 472.500
2104038	2104038	MUNON DE AMPUTACION, REGULARIZACION DE	\$ 185.000	\$ 277.500
2104098	2104098	MUTILACION GRAVE, ASEO.QUIR. COMPLETO C/	\$ 425.000	\$ 637.500
2104193	2104193	NEUROMA DE MORTON,TRAT.QUIR.	\$ 315.000	\$ 472.500
2104069	2104069	OPERACION DE SALVATAJE RADIO-PROCUBITO	\$ 500.000	\$ 750.000
2104135	2104135	OPERACION DE SALVATAJE CADERA, COLUMNA O	\$ 950.000	\$ 1.425.000
2104194	2104194	ORTEJOS EN GARRA,TRAT.QUIR.,CUALQ.NUMERO	\$ 315.000	\$ 472.500
2104195	2104195	ORTEJOS,AMPUTACION,UNO O MAS DEL MISMO P	\$ 315.000	\$ 472.500
2104012	2104012	OSTEITIS, RASPADO, C/S SEQUESTRECTOMIA	\$ 315.000	\$ 472.500
2104039	2104039	OSTEOCONDROSIS O EPIFISITIS, TRAT. QUIR.	\$ 315.000	\$ 472.500
2104013	2104013	OSTEOMIELITIS AGUDA HEMATOGENA, DRENAJE	\$ 425.000	\$ 637.500
2104014	2104014	OSTEOMIELITIS CRONICA HUESOS LARGOS, LEG	\$ 425.000	\$ 637.500
2104180	2104180	OSTEOPLASTIA TIBIO-CALCANEA	\$ 500.000	\$ 750.000
2104055	2104055	OSTEOSINTESIS DIAFISIARIA (CUALQUIER TEC	\$ 425.000	\$ 637.500
2104144	2104144	OSTEOSINTESIS DIAFISIARIA O METAFISIARIA	\$ 650.000	\$ 975.000
2104066	2104066	OSTEOSINTESIS EPITROClea-EPICONDILLO (CUA	\$ 425.000	\$ 637.500
2104099	2104099	OSTEOSINTESIS METACARPIANAS O DE FALANGE	\$ 185.000	\$ 277.500
2104067	2104067	OSTEOSINTESIS OLECRANON U OSTEOSINTESIS	\$ 425.000	\$ 637.500
2104085	2104085	OSTEOSINTESIS RADIO, (CUALQUIER TECNICA)	\$ 425.000	\$ 637.500
2104056	2104056	OSTEOSINTESIS SUPRA O INTERCONDILEA (CUA	\$ 425.000	\$ 637.500
2104167	2104167	OSTEOSINTESIS TIBIO-PERONE (CUALQUIER T	\$ 425.000	\$ 637.500
2104073	2104073	OSTEOSINTESIS, FRACT.CERRADA CUBITO Y/O	\$ 425.000	\$ 637.500
2104057	2104057	OSTEOTOMIA (CUALQUIER TECNICA)	\$ 425.000	\$ 637.500
2104145	2104145	OSTEOTOMIA CORRECTORA	\$ 650.000	\$ 975.000

CÓDIGO FONASA	CÓDIGO INTERNO	DESCRIPCIÓN	PARTICULAR	
			HÁBIL	INHÁBIL
TRAUMATOLOGÍA Y ORTOPEDIA				
2104168	2104168	OSTEOTOMIA CORRECTORA DE EJES (CUALQUIE	\$ 425.000	\$ 637.500
2104146	2104146	OSTEOTOMIA DE ALARGAMIENTO O ACORTAMIENT	\$ 790.000	\$ 1.185.000
2104169	2104169	OSTEOTOMIA DE ALARGAMIENTO O ACORTAMIENT	\$ 790.000	\$ 1.185.000
2104170	2104170	OSTEOTOMIA DEL PERONE	\$ 315.000	\$ 472.500
2104147	2104147	OSTEOTOMIA EN ROSARIO CON ENCLAVIJAMIENT	\$ 950.000	\$ 1.425.000
2104124	2104124	OSTEOTOMIA PELVIANA (SALTER,CHIARI O SIM	\$ 650.000	\$ 975.000
2104074	2104074	OSTEOTOMIA UNO O AMBOS HUESOS, C/S OSTES	\$ 425.000	\$ 637.500
2104136	2104136	OSTEOTOMIAS FEMORALES	\$ 650.000	\$ 975.000
2104117	2104117	OSTEOTOMIAS VERTEBRALES CORRECTORAS,C/S	\$ 1.200.000	\$ 1.800.000
2104100	2104100	PANADIZO, TRAT. QUIR.	\$ 66.500	\$ 99.750
2104171	2104171	PERONE PROTIBIA	\$ 500.000	\$ 750.000
2104196	2104196	PIE BOT U OTRAS MALFORMACIONES CONGENITA	\$ 425.000	\$ 637.500
2107010	2107010	PIE BOT, CADA PIE, HASTA 10 CAMBIOS DE Y	\$ 185.000	\$ 277.500
2104197	2104197	PIE CAVO, TRAT.QUIR. (CUALQUIER TECNICA)	\$ 315.000	\$ 472.500
2104198	2104198	PIE PLANO, TRAT. QUIR. (CUALQUIER TECNIC	\$ 315.000	\$ 472.500
2104199	2104199	PIE REUMATOIDEO, TRAT.QUIR.COMPLETO (CUA	\$ 425.000	\$ 637.500
2104118	2104118	PLASTIAS COSTALES,CUALQUIER NUMERO	\$ 315.000	\$ 472.500
2104075	2104075	PSEUDOARTROSIS CUBITO Y/O RADIO C/S OST	\$ 425.000	\$ 637.500
2104017	2104017	PSEUDOARTROSIS INFECTADA HUESOS LARGOS,	\$ 425.000	\$ 637.500
2104148	2104148	PSEUDOARTROSIS ,TRAT.QUIR. (CUALQUIER TE	\$ 650.000	\$ 975.000
2104058	2104058	PSEUDOARTROSIS C/S OSTEOSINTESIS C/S YES	\$ 425.000	\$ 637.500
2104172	2104172	PSEUDOARTROSIS, C/S OSTEOSINTESIS (CUAL	\$ 425.000	\$ 637.500
2104101	2104101	PULGARIZACION DEDO (INDICE O ANULAR)	\$ 500.000	\$ 750.000
2104160	2104160	QUISTE POPLITEO, TRAT.QUIR.	\$ 185.000	\$ 277.500
2104003	2104003	QUISTES SINOVIALES DE VAINAS FLEXORAS, B	\$ 109.000	\$ 163.500
2104161	2104161	RECONSTRUCCION APARATO EXTENSOR	\$ 425.000	\$ 637.500
2104137	2104137	REDUCCION CRUENTA EN LUXACION CONGENITA	\$ 500.000	\$ 750.000
2104138	2104138	REDUCCION CRUENTA Y ACETABULOPLASTIA FEM	\$ 790.000	\$ 1.185.000
2104139	2104139	REDUCCION CRUENTA Y OSTEOTOMIA FEMORAL	\$ 650.000	\$ 975.000
2104119	2104119	REEMPLAZO CUERPO VERTEBRAL CON ARTRODESI	\$ 1.200.000	\$ 1.800.000
2104102	2104102	REIMPLANTE MANO O DEDO(S)	\$ 1.200.000	\$ 1.800.000
2104103	2104103	REPARACION FLEXORES: PRIMER TIEMPO ESPAC	\$ 425.000	\$ 637.500
2104104	2104104	REPARACION NERVIPO DIGITAL CON INJERTO IN	\$ 650.000	\$ 975.000
2104162	2104162	REPARACION QUIRURGICA LIGAMENTOS COLATER	\$ 425.000	\$ 637.500
2104120	2104120	RESECCION ARCO NEURAL (OPERACION DE GILL	\$ 650.000	\$ 975.000
2104121	2104121	RESECCION DEL COXIS	\$ 315.000	\$ 472.500
2106001	2106001	RETIRO DE ENDOPROTESIS U OSTEOSINTESIS I	\$ 790.000	\$ 1.185.000
2106002	2106002	RETIRO DE PLACAS RECTAS O ANGULADAS	\$ 315.000	\$ 472.500
2106003	2106003	RETIRO DE TORNILLOS, CLAVOS, AGUJAS DE O	\$ 315.000	\$ 472.500
2105004	2105004	RODILLERA, BOTA LARGA O CORTA DE YESO	\$ 39.220	\$ 58.830
2104051	2104051	RUPTURA MANGUITO ROTADORES, TRAT. QUIR.	\$ 500.000	\$ 750.000
2104181	2104181	RUPTURA TENDON DE AQUILES O TIBIAL POSTE	\$ 425.000	\$ 637.500
2104182	2104182	RUPTURA TIBIAL ANTERIOR U OTROS,TENORRAF	\$ 425.000	\$ 637.500
2104149	2104149	RUPTURA Y/O HERNIA MUSCULAR,TRAT.QUIR.	\$ 315.000	\$ 472.500
2104105	2104105	RUPTURAS CERRADAS CAPSULO-LIGAMENT.O TEN	\$ 315.000	\$ 472.500
2104200	2104200	SESAMOIDEOS,EXTIRPACION DE UNO O MAS DEL	\$ 315.000	\$ 472.500

CÓDIGO FONASA	CÓDIGO INTERNO	DESCRIPCIÓN	PARTICULAR	
			HÁBIL	INHÁBIL
TRAUMATOLOGÍA Y ORTOPEDIA				
2104076	2104076	SINOSTOSIS RADIO-CUBITAL, TRAT. QUIR.,C/	\$ 425.000	\$ 637.500
2104029	2104029	SINOECTOMIAS QUIRURGICAS DE CODO O MUNE	\$ 315.000	\$ 472.500
2104030	2104030	SINOECTOMIAS QUIRURGICAS DE RODILLA O C	\$ 425.000	\$ 637.500
2104106	2104106	SUTURA NERVIO(S) DIGITAL(ES) ; MICROCIRO	\$ 650.000	\$ 975.000
2104086	2104086	TENDOVAGINOSIS DE DE QUERVAIN,TRAT. QUIR	\$ 425.000	\$ 637.500
2104107	2104107	TENORRAFIA EXTENSORES	\$ 315.000	\$ 472.500
2104201	2104201	TENORRAFIA EXTENSORES	\$ 315.000	\$ 472.500
2104183	2104183	TENORRAFIA EXTENSORES O TENOTOMIA DE ALA	\$ 315.000	\$ 472.500
2104108	2104108	TENORRAFIA O INJERTOS FLEXORES	\$ 315.000	\$ 472.500
2104109	2104109	TENOSINOVITIS SEPTICA, TRAT. QUIR.	\$ 109.000	\$ 163.500
2104140	2104140	TENOTOMIA ADUCTORES C/S BOTAS, CON YUGO	\$ 500.000	\$ 750.000
2104004	2104004	TRACCION HALOCRANEANA O ESTRIBO-CRANEANA	\$ 109.000	\$ 163.500
2104005	2104005	TRACCION HALOCRANEO-FEMORAL	\$ 109.000	\$ 163.500
2104006	2104006	TRACCION TRANSESQUELETICA O DE PARTES BL	\$ 66.500	\$ 99.750
2104110	2104110	TRANSPLANTE MICROQUIRURGICO PARA PULGAR	\$ 1.200.000	\$ 1.800.000
2104021	2104021	TRANSPLANTE OSEO (AUTO U HOMOTRANSPLANT	\$ 500.000	\$ 750.000
2104077	2104077	TRANSPLANTES MUSCULO-TENDINOSOS	\$ 425.000	\$ 637.500
2104202	2104202	TRANSPLANTES TENDINOSOS (CUALQUIER TECNI	\$ 425.000	\$ 637.500
2104052	2104052	TRANSPOSICIONES MUSCULARES	\$ 425.000	\$ 637.500
2104111	2104111	TRANSPOSICIONES TENDINOSAS FLEXORAS O EX	\$ 315.000	\$ 472.500
2104068	2104068	TRASLOCACION NERVIO CUBITAL (PROC. AUT.)	\$ 500.000	\$ 750.000
2104184	2104184	TRASLOCACION TENDINOSA	\$ 425.000	\$ 637.500
2104163	2104163	TRASLOCACIONES MUSCULO-TENDINOSAS EN ROD	\$ 425.000	\$ 637.500
2104011	2104011	TRATAMIENTO COMPLETO DE FRACTURAS EXPUES	\$ 315.000	\$ 472.500
2107007	2107007	TRATAMIENTO FUNCIONAL CON TECNICA DE SAR	\$ 185.000	\$ 277.500
2104125	2104125	TRIPLE OSTEOTOMIA DE PELVIS	\$ 650.000	\$ 975.000
2104141	2104141	TROCANTEROPLASTIAS	\$ 650.000	\$ 975.000
2104025	2104025	TUMOR OSEO, RESECCION EN BLOQUE, C/S OST	\$ 500.000	\$ 750.000
2104026	2104026	TUMORES O QUISTES O LESIONES PSEUDOQUIST	\$ 500.000	\$ 750.000
2104027	2104027	TUMORES OSEOS: RESECCION EN BLOQUE,EPIFI	\$ 500.000	\$ 750.000
2104028	2104028	TUMORES PRIMARIOS O METASTASICOS VERTEBR	\$ 1.200.000	\$ 1.800.000
2105005	2105005	VELPEAU	\$ 39.220	\$ 58.830
2105006	2105006	YESO ANTEBRAQUIAL C/S FERULA DIGITAL	\$ 39.220	\$ 58.830
2105007	2105007	YESO BRAQUICARPIANO	\$ 39.220	\$ 58.830
2105008	2105008	YESO PELVIPEDIO BILATERAL	\$ 87.220	\$ 130.820
2105009	2105009	YESO PELVIPEDIO UNILATERAL	\$ 68.670	\$ 103.010
2105010	2105010	YESO TORACOBRAQUIAL	\$ 68.670	\$ 103.010
PRESTACIONES DE ANESTESIA				
2201001	2201001	ANESTESIA GENERAL O REGIONAL OTORGADA PO	\$ 63.590	\$ 95.380
2201002	2201002	ANESTESIA PERIDURAL CONTINUA, PROC. AUT.	\$ 87.390	\$ 131.080
PRESTACIONES DE ENFERMERÍA				
	2603005	CONTROL PRESION ARTERIAL	\$ 2.780	\$ 4.170
	2603030	LAVADO GASTRICO (NO INCLUYE MATERIALES)	\$ 27.780	\$ 41.670
	2603093	RETIRO O EXTRACCION DE SONDA	\$ 6.740	\$ 10.110

CÓDIGO FONASA	CÓDIGO INTERNO	DESCRIPCIÓN	PARTICULAR	
			HÁBIL	INHÁBIL
PRESTACIONES DE ENFERMERÍA				
	2603101	EXTRACCION DE PUNTOS (NO INCLUYE MATERIALES)	\$ 5.000	\$ 7.500
	2603608	NEBULIZACION ADULTO/PEDIATRICO (NO INCLUYE MATERIALES)	\$ 10.000	\$ 15.000
	2603610	COLOCACION VACUNA (NO INCLUYE VACUNA)	\$ 6.000	\$ 9.000
	2603641	OXIMETRIA	\$ 5.000	\$ 7.500
	2603679	INSTALACION SONDA NASOGASTRICA	\$ 18.250	\$ 27.375
	2603686	INYECCION ENDOVENOSA POR FLEBOCLISIS	\$ 13.090	\$ 19.635
	2603016	CURACIONES SIMPLES	\$ 7.010	\$ 10.515
	2603013	CURACIONES MEDIAS	\$ 16.390	\$ 24.585
	2603011	CURACIONES COMPLEJAS	\$ 26.500	\$ 39.750
	2603003	COLOCACION SONDA FOLEY	\$ 10.070	\$ 15.105
	2603084	INYECCION ENDOVENOSA (NO INCLUYE MATERIALES)	\$ 10.010	\$ 15.015
	2603086	INYECCION INTRAMUSCULAR (NO INCLUYE MATERIALES)	\$ 7.870	\$ 11.805
	2603087	INYECCION SUBCUTANEA	\$ 6.360	\$ 9.540
	2603520	EXTRACCION DE ORINA (NO INCLUYE MATERIALES)	\$ 9.600	\$ 14.400
	2603806	COLOCACION DE SONDA RECTAL (NO INCLUYE MATERIALES)	\$ 5.480	\$ 8.220
	2603665	AFRONTAMIENTO DE HERIDAS (NO INCLUYE MATERIALES)	\$ 12.850	\$ 19.275
	2603654	TOMA DE MUESTRA PARA ALCOHOLEMIA (NO INCLUYE MATERIALES)	\$ 2.000	\$ 3.000
	2603680	ENEMA EVACUANTE (NO INCLUYE MATERIALES)	\$ 7.030	\$ 10.545